WALT DISNEY

TIO PATINHAS

EDITORA ABRIL
210
Cr$ 195
DEZEMBRO

EVANDROPS

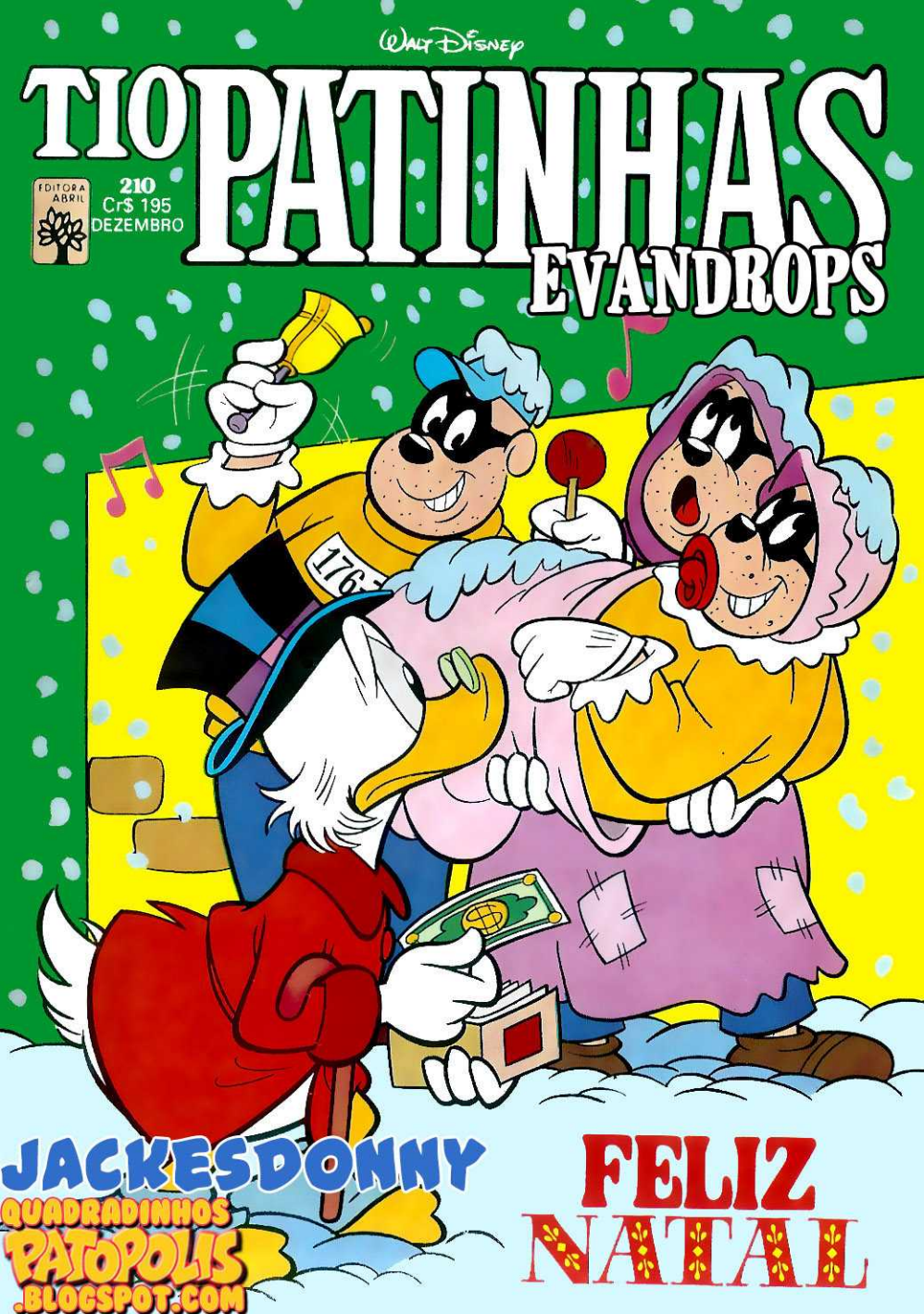

JACKESDONNY
QUADRADINHOS
PATOPOLIS
.BLOGSPOT.COM

FELIZ NATAL

WALT DISNEY

TIO PATINHAS

EDITORA ABRIL
210
Cr$ 195
DEZEMBRO

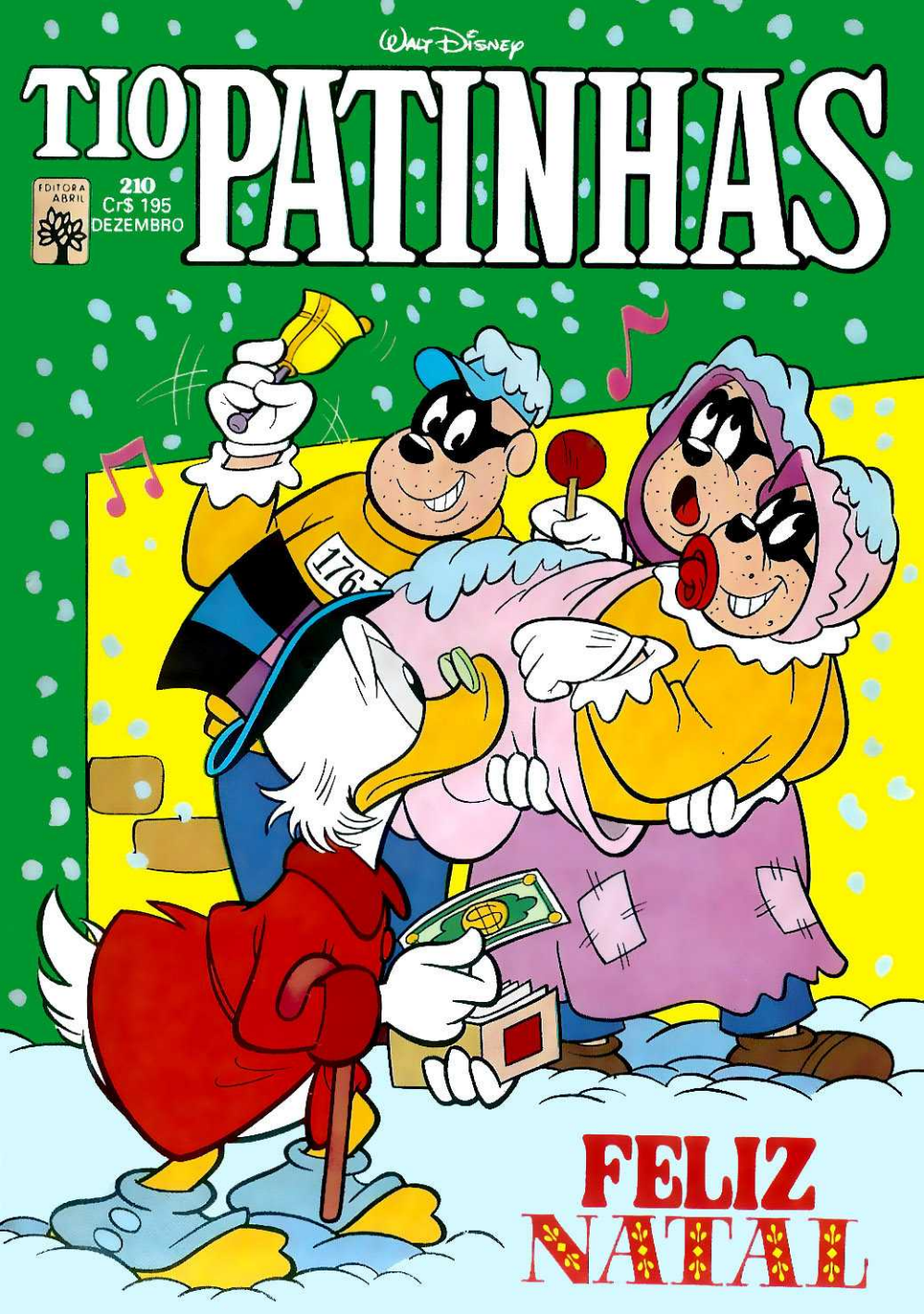

FELIZ NATAL

Iris Volley... Suba nele!

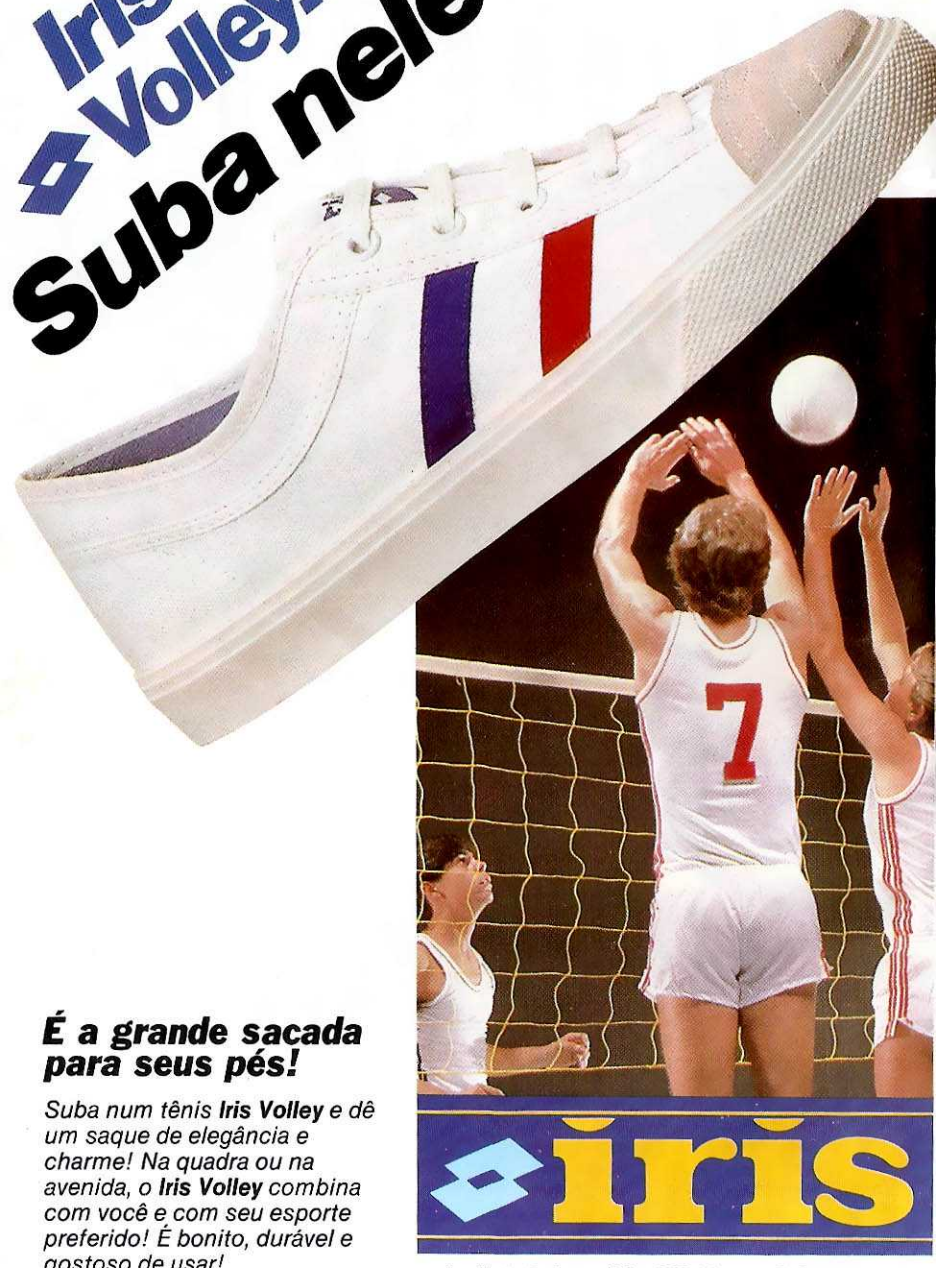

É a grande sacada para seus pés!

Suba num tênis ***Iris Volley*** *e dê um saque de elegância e charme! Na quadra ou na avenida, o* ***Iris Volley*** *combina com você e com seu esporte preferido! É bonito, durável e gostoso de usar!*
Suba nele!

iris

Av. Lidia Pollone, 150 · CEP 09.450 · PABX 410-1516
MUNICÍPIO DE RIO GRANDE DA SERRA - SP

quadradinhospatopolis.blogspot.com

Walt Disney Vovó Donalda em um Natal do passado

VOVÓ, COMO ERA O NATAL NO SEU TEMPO DE CRIANÇA?
ERA PARECIDO COM O DE HOJE?
CONTE PRA GENTE!
NADA DISSO, MENINAS... O NATAL ERA TÃO DIFERENTE! EU ME RECORDO BEM DE UM...
B 820168-TP210/1

© 1982 WALT DISNEY PRODUCTIONS

É O DONALDO! E VEM TRAZENDO UM GAROTO COM ELE!
ORA... O GAROTO É O PATINHAS!
OOOAAA!
O QUE ACONTECEU, DONALDO?
NÃO POSSO EXPLICAR AGORA! ELES ESTÃO ATRÁS DE NÓS...
...ELES, QUEM?
OS TERRÍVEIS IRMÃOS METRALHA!
SEGUIRAM A GENTE ATÉ AQUI... POR CAUSA DAQUELE MAPA!
MAPA? QUE MAPA?
"É CLARO QUE ESSES ERAM OS TIOS-AVÓS DOS IRMÃOS METRALHA QUE VOCÊS CONHECEM!"
UM MAPA QUE O PATINHAS DESCOBRIU NUM VELHO BAÚ, QUE ERA DO VOVÔ PATACO, E...
?!
PSST!
AÍ VÊM ELES!
BOA NOITE, AMIGOS!
E FELIZ NATAL... EH, EH, EH!

FELIZ NATAL PRA VOCÊS TAMBÉM... SE VIERAM COM INTENÇÕES DE PAZ!
OH, OH! CLARO QUE SIM...
...SÓ QUEREMOS O MAPA QUE O GAROTO ENCONTROU!
EH, EH, EH!
ENTREGUEM O MAPA E NÓS VAMOS EMBORA! EH, EH!
EU NÃO TENHO MAPA NENHUM! É... UM CARTÃO DE NATAL!
OHHH! MÃO DIGA!
GAROTO ESPERTO... TEM JEITO PRA ACHAR COISAS!
E TAMBÉM PRA INVENTAR DESCULPAS!
TAP! TAP!
ESSE GAROTO VAI LONGE! AGORA, OU ENTREGAM O MAPA OU...
"MAS O PESSOAL DAQUELE TEMPO ERA DECIDIDO E VIVIA SEMPRE PRONTO PRA TUDO..."
ACHO QUE VOCÊS SE ENGANARAM, RAPAZES! AQUILO ERA MESMO UM CARTÃO DE NATAL!
(GLUP!) S-SEM DÚVIDA!
A GENTE JÁ VAI INDO!
ATÉ LOGUINHO!

Para ganhar uma Caloi neste Natal, recorte este bilhetinho e coloque em todos os lugares que a sua família possa encontrar: no paletó do papai, no chinelo da titia na bolsa da madrinha, etc. Depois é só esperar pelo Natal. Sempre dá certo.

Não esqueça a minha Caloi.

☐ Caloicross ☐ Cecizinha ☐ Berlineta ☐ Totica ☐ Berlinetinha ☐ Dobrável ☐ Dobravelzinha

PUXA, TIO PATAGÃO, FOI BOM O SENHOR TER GUARDADO ESTE TRABUCO!
SIM... DESDE A INVASÃO DE PATÓPOLIS PELOS PIRATAS!
PENA QUE NÃO FUNCIONE HÁ MAIS DE DEZ ANOS!
HÃ?!
OHHHH...
DEPRESSA, UM POUCO DE ÁGUA PRO TIO DONALDO!
"ENQUANTO ISSO, LÁ FORA..."
ISSO NÃO FICA ASSIM!
É! MAS O QUE VAMOS FAZER?
O GAROTO DEVE TER ESCONDIDO O MAPA!
DROGA! ELE TRAZ A LOCALIZAÇÃO DAS MINAS DE OURO DE PATÓPOLIS...
...QUE O NOSSO AVÔ SEMPRE TENTOU ENCONTRAR!
VOVÓ, QUANDO É QUE O PAPAI NOEL VAI CHEGAR, HEIN?
DAQUI A POUCO, QUERIDA!
OUVIRAM ISSO?
SIM... PAPAI NOEL VAI CHEGAR MAIS CEDO, ESTE ANO!
EH, EH!

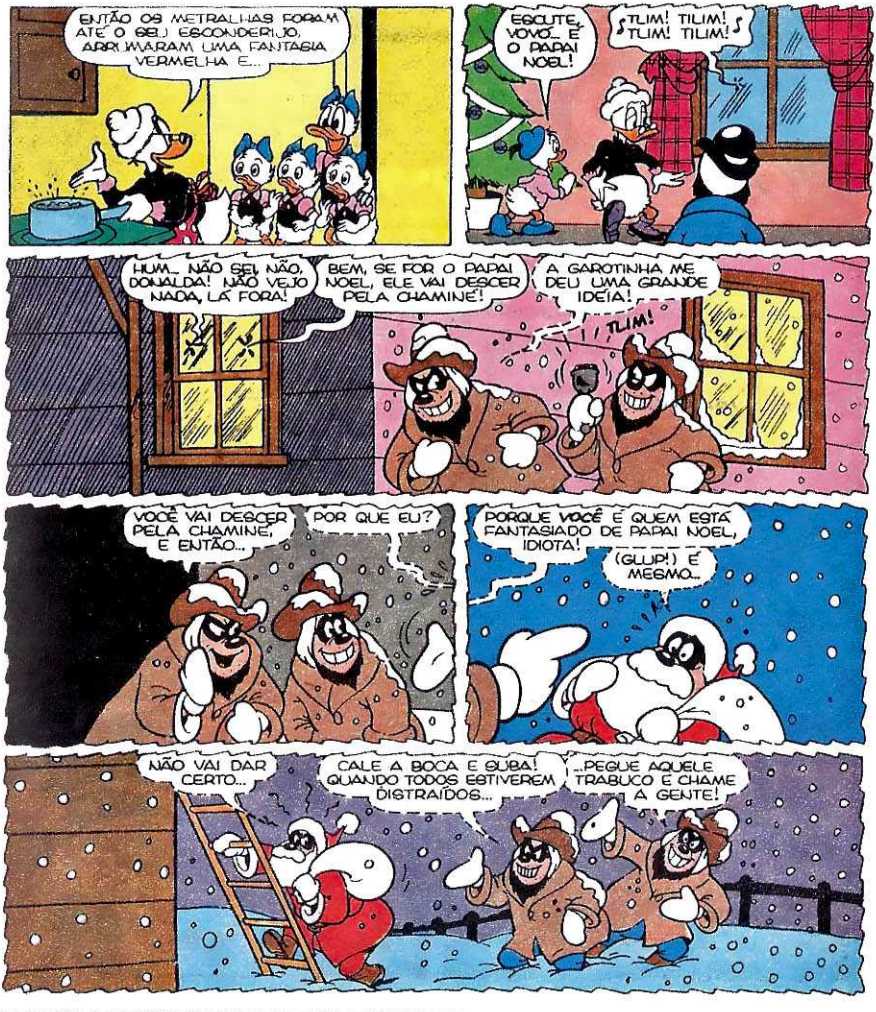
ENTÃO OS METRALHAS FORAM ATÉ O SEU ESCONDERIJO, ARRUMARAM UMA FANTASIA VERMELHA E...
ESCUTE, VOVÔ, É O PAPAI NOEL!
TLIM! TILIM! TLIM! TILIM!
HUM... NÃO SEI NÃO, DONALDA! NÃO VEJO NADA, LÁ FORA!
BEM, SE FOR O PAPAI NOEL, ELE VAI DESCER PELA CHAMINÉ!
A GAROTINHA ME DEU UMA GRANDE IDÉIA!
TLIM!
VOCÊ VAI DESCER PELA CHAMINÉ, E ENTÃO...
POR QUE EU?
PORQUE VOCÊ É QUEM ESTÁ FANTASIADO DE PAPAI NOEL, IDIOTA!
(GLUP!) É MESMO...
NÃO VAI DAR CERTO...
CALE A BOCA E SUBA! QUANDO TODOS ESTIVEREM DISTRAÍDOS...
...PEGUE AQUELE TRABUCO E CHAME A GENTE!

Para ganhar uma Caloi neste Natal, recorte este bilhetinho e coloque em todos os lugares que a sua família possa encontrar: no paletó do papai, no chinelo da titia na bolsa da madrinha, etc. Depois é só esperar pelo Natal. Sempre dá certo.

Não esqueça: tem que ser Caloi.

☐ *Caloicross* ☐ *Cecizinha* ☐ *Berlineta* ☐ *Totica* ☐ *Berlinetinha* ☐ *Dobrável* ☐ *Dobravelzinha*

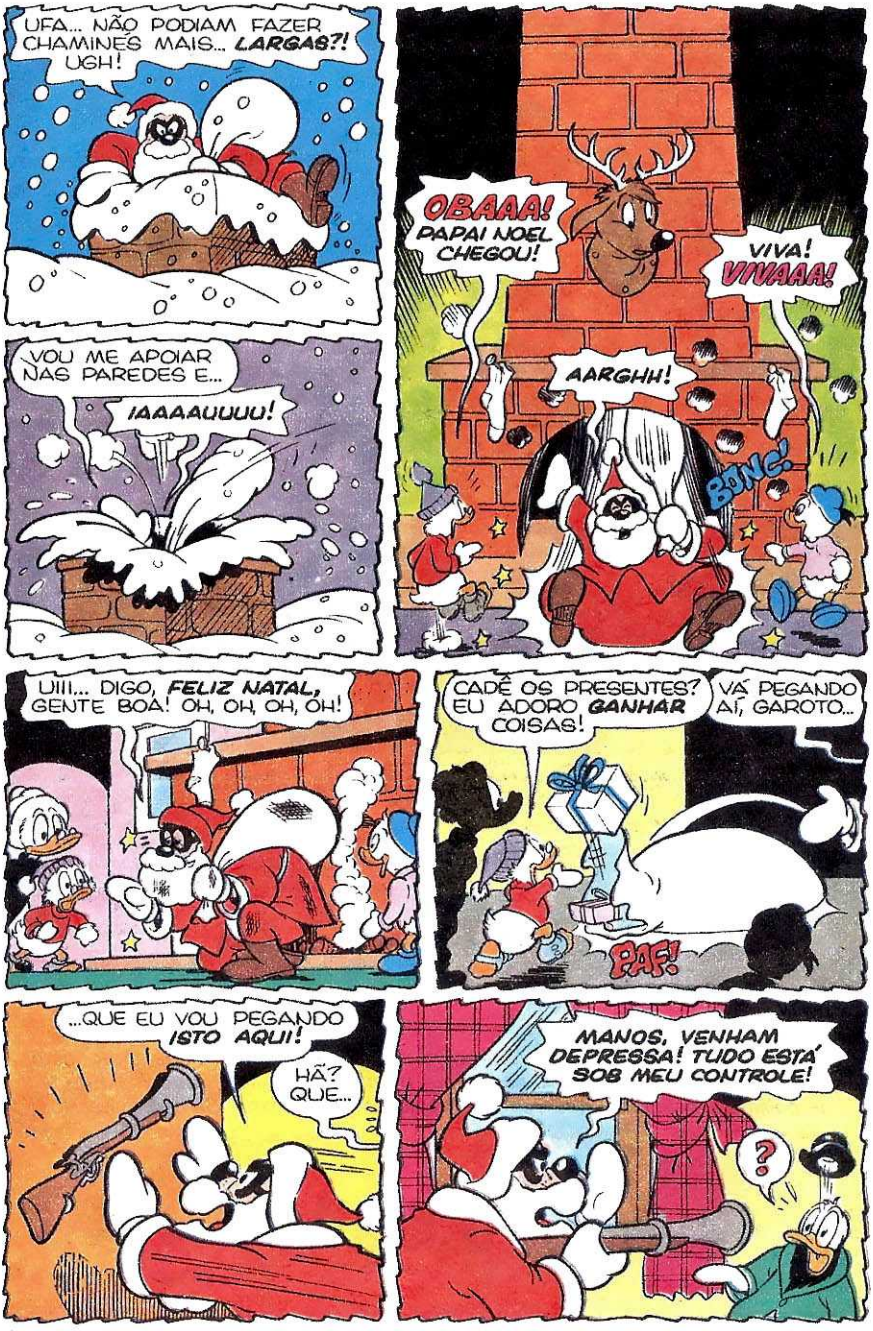
UFA... NÃO PODIAM FAZER CHAMINÉS MAIS... LARGAS?!
UGH!
OBAAA! PAPAI NOEL CHEGOU!
VIVA! VIVAAA!
AARGHH!
BONC!
VOU ME APOIAR NAS PAREDES E...
IAAAAUUUU!
UIII... DIGO, FELIZ NATAL, GENTE BOA! OH, OH, OH, OH!
CADÊ OS PRESENTES? EU ADORO GANHAR COISAS!
VÁ PEGANDO AÍ, GAROTO...
PAF!
...QUE EU VOU PEGANDO ISTO AQUI!
HÃ? QUE...
MANOS, VENHAM DEPRESSA! TUDO ESTÁ SOB MEU CONTROLE!
?

COM LICENÇA... EH, EH!
PRA TRÁS, PATOS!
DEVIA TER VISTO LOGO! ERA CEDO PRO PAPAI NOEL!
AS CAIXAS ESTÃO VAZIAS!
VOCÊS PLANEJARAM TUDO DIREITINHO, RAPAZES! SÓ TEM UMA COISA...
O QUE É, VELHOTE?
ESSE TRABUCO NÃO FUNCIONA! QUÁ, QUÁ!
NÃO?!
BAH!
ESTA DROGA TEM MAIS DE CEM ANOS E...
BUM!
OBA! FUNCIONOU!
ARGHHH!
OHHHH...
EU DISSE QUE NÃO IA DAR CERTO...
UIH! QUE FAZEMOS AGORA, MANOS?

Para ganhar uma Caloi neste Natal, recorte este bilhetinho e coloque em todos os lugares que a sua família possa encontrar: no paletó do papai, no chinelo da titia na bolsa da madrinha, etc. Depois é só esperar pelo Natal. Sempre dá certo.

Não esqueça a minha Caloi.

☐ Caloicross ☐ Cecizinha ☐ Berlineta ☐ Totica ☐ Berlinetinha ☐ Dobrável ☐ Dobravelzinha

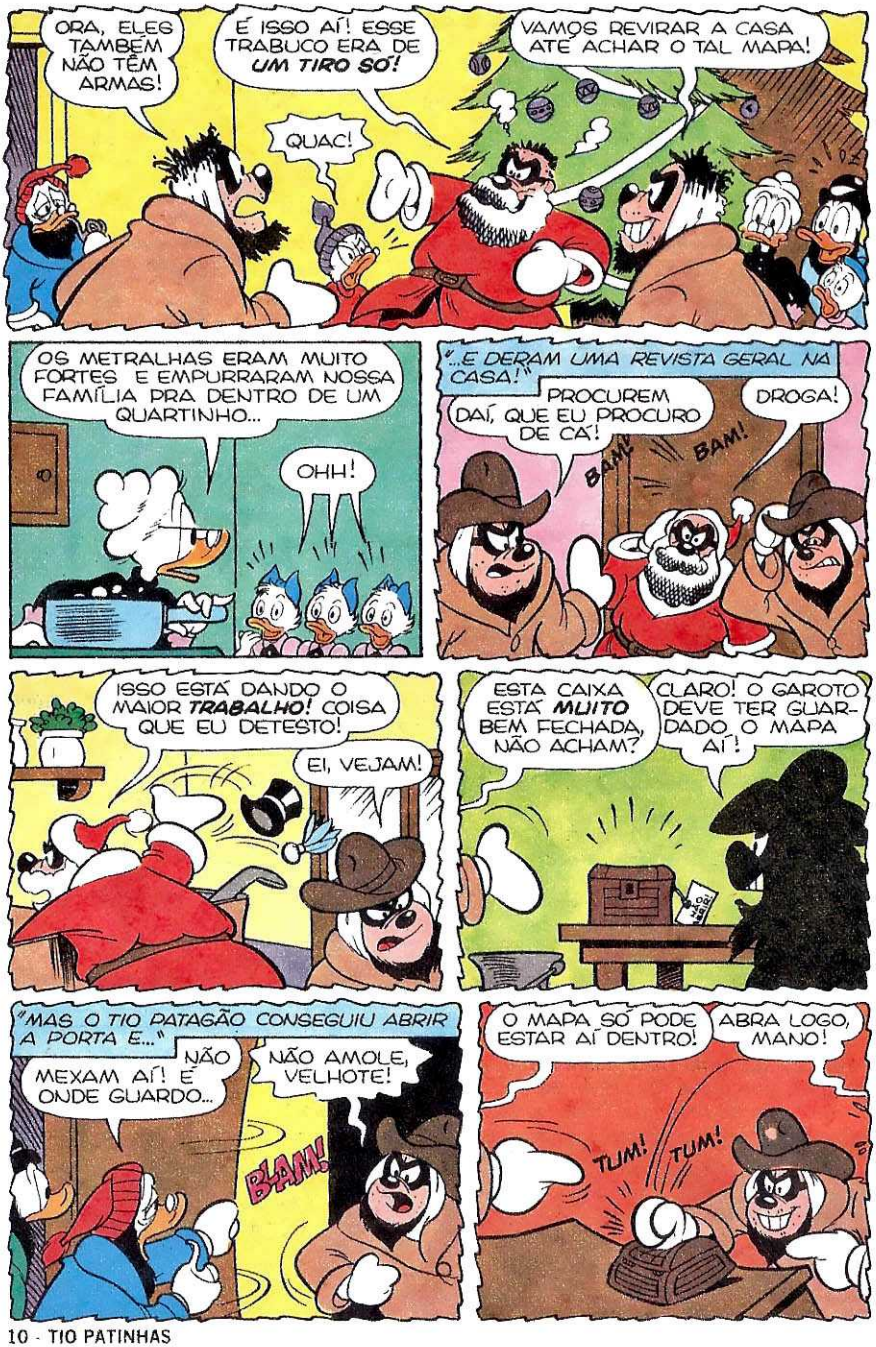
ORA, ELES TAMBÉM NÃO TÊM ARMAS!
É ISSO AÍ! ESSE TRABUCO ERA DE UM TIRO SÓ!
QUAC!
VAMOS REVIRAR A CASA ATÉ ACHAR O TAL MAPA!
OS METRALHAS ERAM MUITO FORTES E EMPURRARAM NOSSA FAMÍLIA PRA DENTRO DE UM QUARTINHO...
OHH!
"...E DERAM UMA REVISTA GERAL NA CASA!"
PROCUREM DAÍ, QUE EU PROCURO DE CÁ!
DROGA!
BAM!
BAM!
ISSO ESTÁ DANDO O MAIOR TRABALHO! COISA QUE EU DETESTO!
EI, VEJAM!
ESTA CAIXA ESTÁ MUITO BEM FECHADA, NÃO ACHAM?
CLARO! O GAROTO DEVE TER GUARDADO O MAPA AÍ!
"MAS O TIO PATAGÃO CONSEGUIU ABRIR A PORTA E..."
NÃO MEXAM AÍ! É ONDE GUARDO...
NÃO AMOLE, VELHOTE!
BAM!
O MAPA SÓ PODE ESTAR AÍ DENTRO!
ABRA LOGO, MANO!
TUM!
TUM!

EI, NÃO TEM NADA DENTRO DA CAIXA!
O VELHOTE NOS ENGANOU!
NÃO ENGANEI, NÃO... É QUE EU TENHO MANIA DE COLECIONAR COISAS ESQUISITAS E...
E O QUÊ?
GUARDAVA AÍ AS PULGAS AMESTRADAS QUE COMPREI DE UM MASCATE...
PULGAS AMESTRADAS? ESSA NÃO! NÓS...
AI! UI!
IAÚ! É VERDADE!
E ELAS ESTÃO FAMINTAS! (GLUP!)
AI! UI! SOCORRO!
QUÁ, QUÁ, QUÁ!
VOLTEM AQUI, PULGUINHAS... FIUUU!
AHÁ... BOAS MENINAS!
E AGORA?
UI! COMO ISTO COCA!
RSC!
RSC!
RSC!

Para ganhar uma Caloi neste Natal, recorte este bilhetinho e coloque em todos os lugares que a sua família possa encontrar: no paletó do papai, no chinelo da titia na bolsa da madrinha, etc. Depois é só esperar pelo Natal. Sempre dá certo.

Não esqueça a minha Caloi.

☐ *Caloicross* ☐ *Cecizinha* ☐ *Berlineta* ☐ *Totica* ☐ *Berlinetinha* ☐ *Dobrável* ☐ *Dobravelzinha*

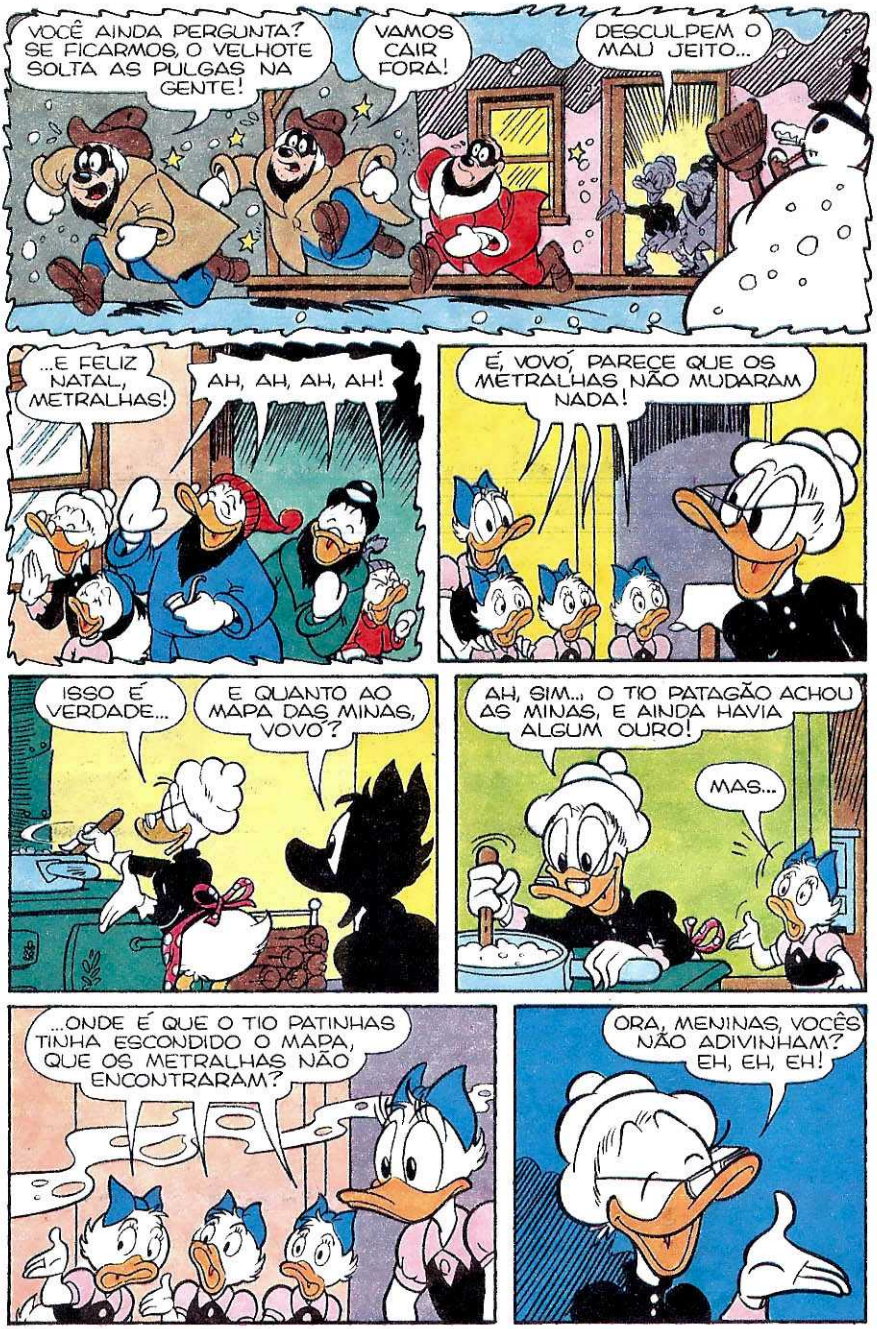
VOCÊ AINDA PERGUNTA? SE FICARMOS, O VELHOTE SOLTA AS PULGAS NA GENTE!
VAMOS CAIR FORA!
DESCULPEM O MAU JEITO...
...E FELIZ NATAL, METRALHAS!
AH, AH, AH, AH!
É, VOVÓ, PARECE QUE OS METRALHAS NÃO MUDARAM NADA!
ISSO É VERDADE...
E QUANTO AO MAPA DAS MINAS, VOVÓ?
AH, SIM... O TIO PATAGÃO ACHOU AS MINAS, E AINDA HAVIA ALGUM OURO!
MAS...
...ONDE É QUE O TIO PATINHAS TINHA ESCONDIDO O MAPA, QUE OS METRALHAS NÃO ENCONTRARAM?
ORA, MENINAS, VOCÊS NÃO ADIVINHAM? EH, EH, EH!

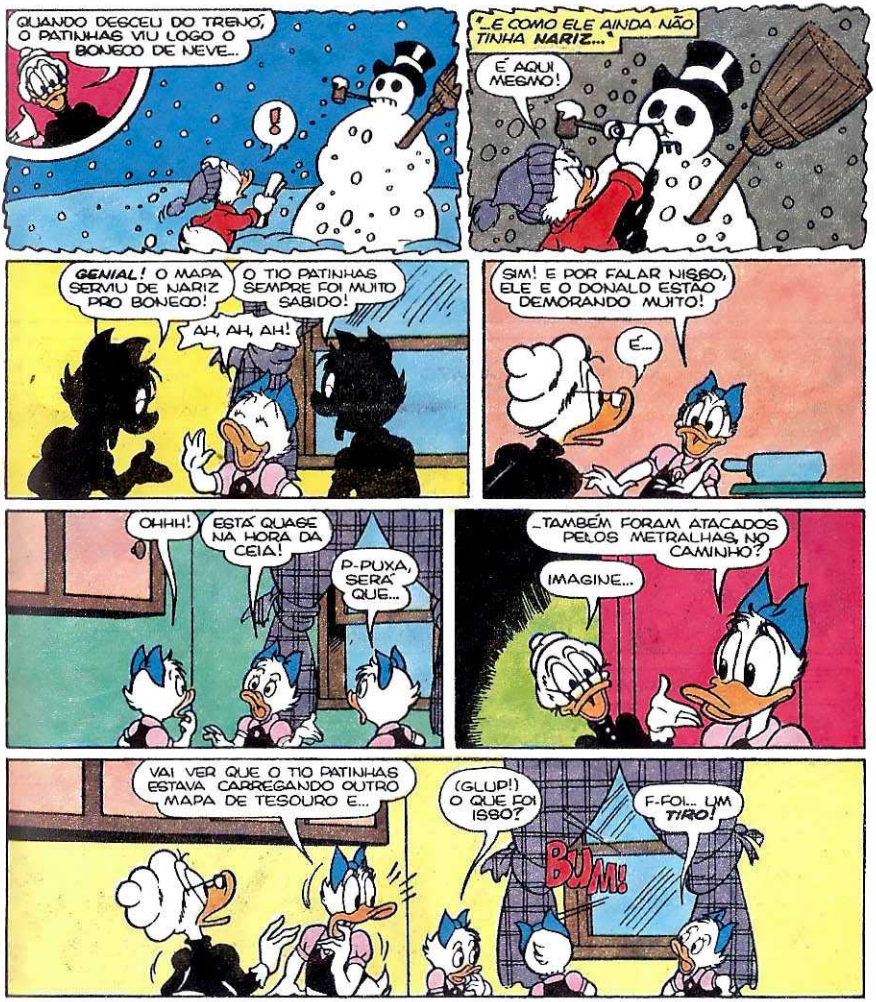
QUANDO DESCEU DO TREINO, O PATINHAS VIU LOGO O BONECO DE NEVE...
!
"...E COMO ELE AINDA NÃO TINHA NARIZ..."
É AQUI MESMO!
GENIAL! O MAPA SERVIU DE NARIZ PRO BONECO!
O TIO PATINHAS SEMPRE FOI MUITO SABIDO!
AH, AH, AH!
SIM! E POR FALAR NISSO, ELE E O DONALD ESTÃO DEMORANDO MUITO!
É...
OHHH!
ESTÁ QUASE NA HORA DA CEIA!
P-PUXA, SERÁ QUE...
-TAMBÉM FORAM ATACADOS PELOS METRALHAS, NO CAMINHO?
IMAGINE...
VAI VER QUE O TIO PATINHAS ESTAVA CARREGANDO OUTRO MAPA DE TESOURO E...
(GLUP!) O QUE FOI ISSO?
BUM!
F-FOI... UM TIRO!

Para ganhar uma Caloi neste Natal, recorte este bilhetinho e coloque em todos os lugares que a sua família possa encontrar: no paletó do papai, no chinelo da titia na bolsa da madrinha, etc. Depois é só esperar pelo Natal. Sempre dá certo.

Não esqueça: tem que ser Caloi.

☐ Caloicross ☐ Cecizinha ☐ Berlineta ☐ Totica ☐ Berlinetinha ☐ Dobrável ☐ Dobravelzinha

MAS...
BAH! JÁ É O SEGUNDO PNEU QUE ESTOURA, DESDE QUE SAÍMOS DE PATÓPOLIS!
E POR QUE NÃO VIEMOS NO SEU CARRO, JÁ QUE É MUITO MAIOR E TÃO MELHOR?
POR ECONOMIA, É CLARO!

É, A VOVÓ TINHA RAZÃO...
NO TEMPO DELA, OS NATAIS ERAM MUITO DIFERENTES!
EH, EH!

DONALD, PATINHAS! CHEGA DE DISCUSSÕES E TODOS PRA DENTRO, QUE HOJE É NATAL!

E TODOS SE REÚNEM...
QUE TAL A GENTE CANTAR?
ISSO! PRA COMEMORAR!
COMEMORAR É BEBEMORAR!

SIM... FELIZ NATAL PRA TODOS VOCÊS!
E PRA SENHORA TAMBÉM...
...VOVÓ DONALDA!

FELIZ NATAL PRA TODOS!
FELIZ NATAL!
fim

Acerte na vida: tenha uma profissão lucrativa!

Curso Padre Reus tem a solução para o seu futuro!

Escolha um destes consagrados cursos e comece a prosperar na vida. O curso Padre Reus já formou milhares de pessoas como você. Elas hoje ocupam posições de destaque e ganham muito dinheiro.

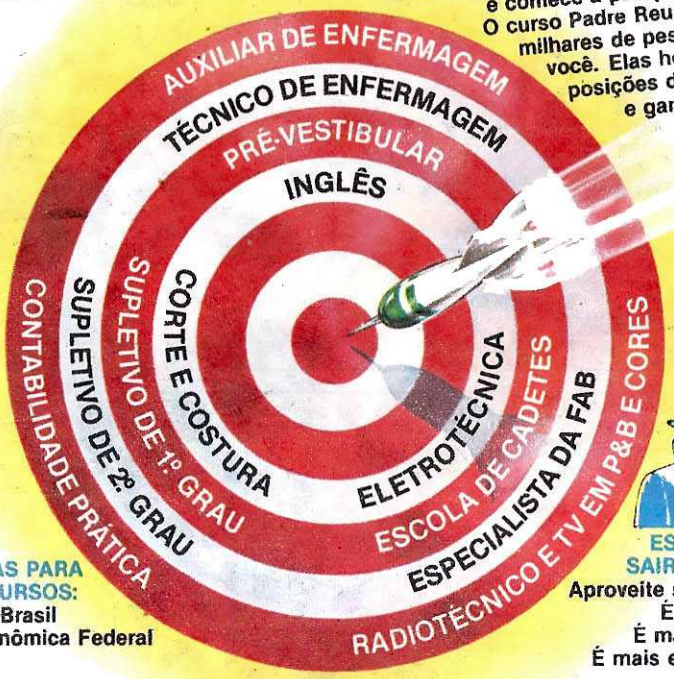

ESTUDE SEM SAIR DE CASA!
Aproveite seu tempo!
É mais fácil!
É mais prático!
É mais econômico!

AINDA APOSTILAS PARA OS CONCURSOS:
Banco do Brasil
Caixa Econômica Federal
INPS

ENVIE HOJE MESMO ESTE CUPOM!

INSTRUÇÕES:

1. Escolha um dos cursos acima.
2. Preencha o cupom.
3. Recorte na linha pontilhada, ponha em um envelope e mande para:

CURSO PADRE REUS
Rua 28 de Setembro nº 1517
CAIXA POSTAL Nº 96
96800 - Santa Cruz do Sul - RS

CUPOM PARA INFORMAÇÕES

CURSO PADRE REUS

Quero receber, sem qualquer compromisso, informações sobre o curso de _____
(escreva aqui o nome do curso)

T.P. - 210

Nome: _____

Rua: _____

Bairro: _____ Cep: _____

Cidade: _____ Estado: _____

NÃO MANDE DINHEIRO!

WALT DISNEY URTIGÃO e O PATO MAIS RICO DO MUNDO

O PARDAL INVENTOU UM COMPUTADOR INFORMATIVO QUE VAI NOS TIRAR ESSA DÚVIDA!
NÓS SABEMOS QUE O PARDAL É O MAIOR INVENTOR DO MUNDO!
VOU COMPRÁ-LO!

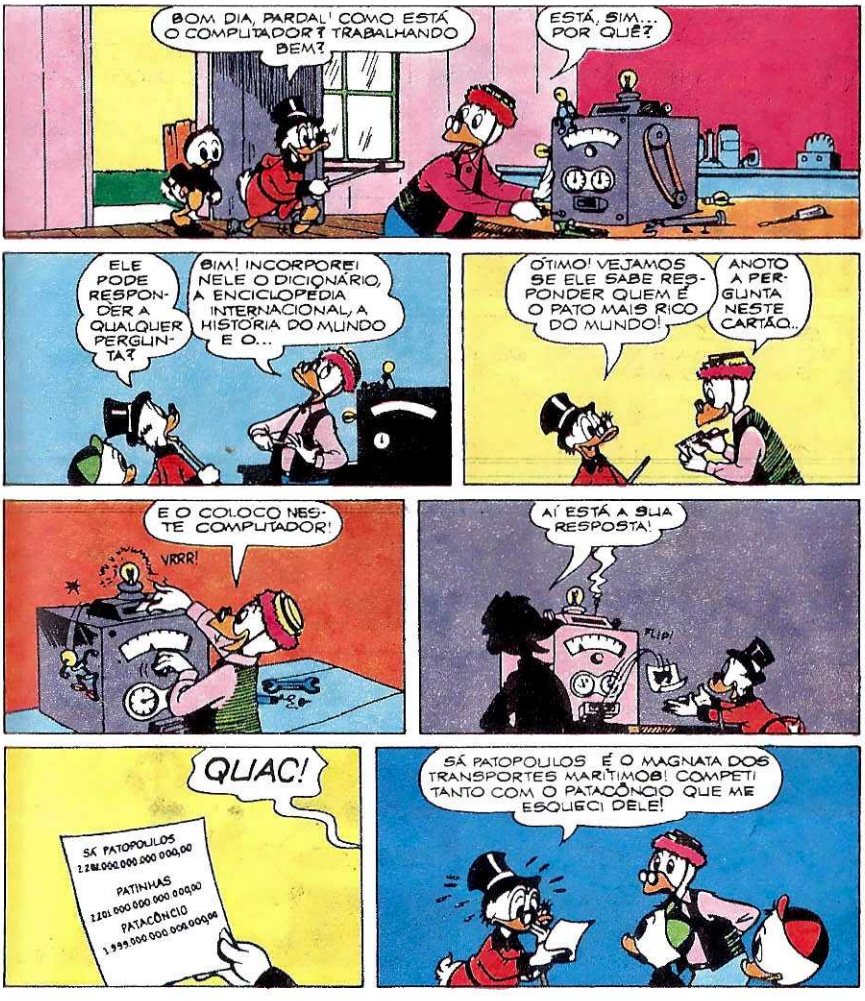
BOM DIA, PARDAL! COMO ESTÁ O COMPUTADOR? TRABALHANDO BEM?
ESTÁ, SIM... POR QUÊ?
ELE PODE RESPONDER A QUALQUER PERGUNTA?
SIM! INCORPOREI NELE O DICIONÁRIO, A ENCICLOPÉDIA INTERNACIONAL, A HISTÓRIA DO MUNDO E O...
ÓTIMO! VEJAMOS SE ELE SABE RESPONDER QUEM É O PATO MAIS RICO DO MUNDO!
ANOTO A PERGUNTA NESTE CARTÃO..
E O COLOCO NESTE COMPUTADOR!
VRRR!
AÍ ESTÁ A SUA RESPOSTA!
FLIP!
QUAC!
SÁ PATOPOULOS
2.2##.000.000.000.000,00
PATINHAS
220.000.000.000.000,00
PATACÔNCIO
1.999.000.000.000.000,00
SÁ PATOPOULOS É O MAGNATA DOS TRANSPORTES MARÍTIMOS! COMPETIR COM O PATACÔNCIO QUE ME ESQUEÇA DELE!

Para ganhar uma Caloi neste Natal, recorte este bilhetinho e coloque em todos os lugares que a sua família possa encontrar: no paletó do papai, no chinelo da titia na bolsa da madrinha, etc. Depois é só esperar pelo Natal. Sempre dá certo.

Não esqueça a minha Caloi.

☐ *Caloicross* ☐ *Cecizinha* ☐ *Berlineta* ☐ *Totica* ☐ *Berlinetinha* ☐ *Dobrável* ☐ *Dobravelzinha*

LEVE O COMPUTADOR À MINHA CAIXA-FORTE, PARDAL!
POIS NÃO!
NO DIA SEGUINTE...
FAZENDO ESTA PERGUNTA, EU PODEREI PASSAR À FRENTE DO SÃ PATOPOLILOS!
SABENDO ONDE FICA O ALQUEIRE MAIS VALIOSO DE TERRA DESTA REGIÃO...
...EU O COMPRAREI COM MINHA NATURAL HABILIDADE PARA NEGÓCIOS!
OBA! NÃO É LONGE DAQUI! NA VERDADE, O TERRENO DEVE PERTENCER AO...
26KM A OESTE E 7KM AO SUL DESTE LOCAL!
...URTIGÃO!
O URTIGÃO É O ÚNICO SUJEITO DESTE MUNDO QUE NUNCA FOI NA MINHA CONVERSA!
BEM... HÁ SEMPRE UMA PRIMEIRA VEZ!
SEJA COMO FOR, QUERO VER ESSE ALQUEIRE!

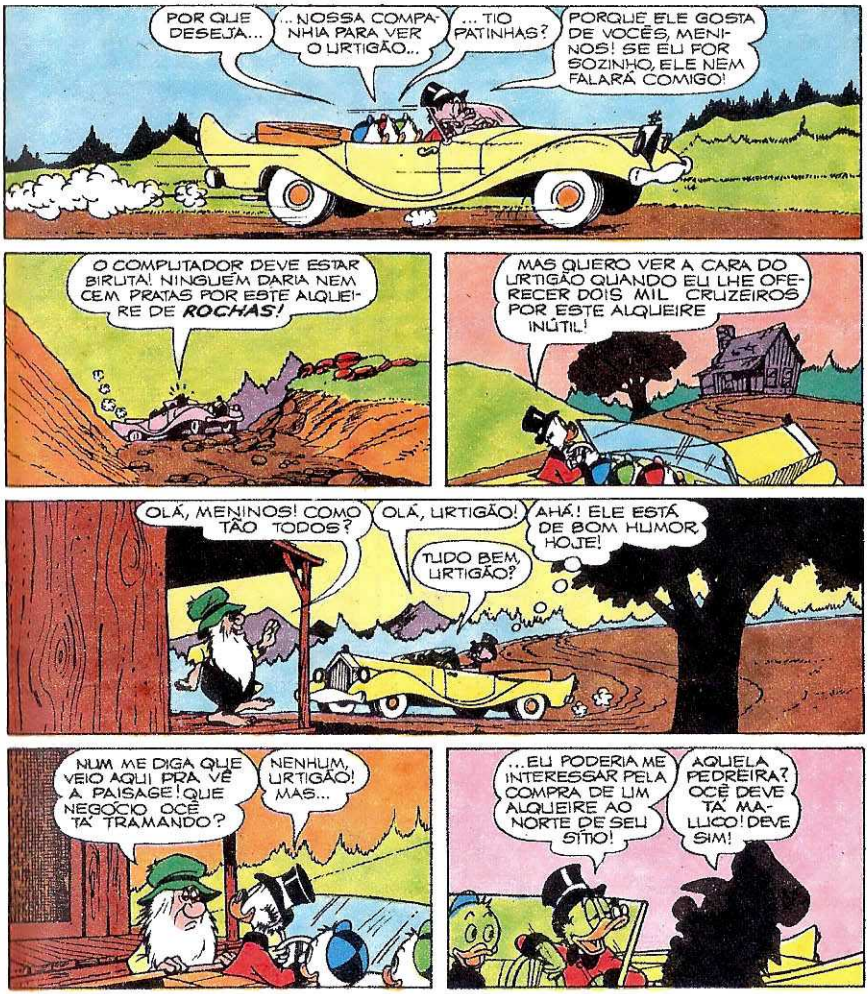
POR QUE DESEJA...
...NOSSA COMPANHIA PARA VER O URTIGÃO...
...TIO PATINHAS?
PORQUE ELE GOSTA DE VOCÊS, MENINOS! SE ELE FOR SOZINHO, ELE NEM FALARÁ COMIGO!
O COMPUTADOR DEVE ESTAR BIRUTA! NINGUÉM DARIA NEM CEM PRATAS POR ESTE ALQUEIRE DE ROCHAS!
MAS QUERO VER A CARA DO URTIGÃO QUANDO EU LHE OFERECER DOIS MIL CRUZEIROS POR ESTE ALQUEIRE INÚTIL!
OLÁ, MENINOS! COMO TÃO TODOS?
OLÁ, URTIGÃO!
AHÁ! ELE ESTÁ DE BOM HUMOR HOJE!
TUDO BEM, URTIGÃO?
NUM ME DIGA QUE VEIO AQUI PRA VÊ A PAISAGE! QUE NEGÓCIO OCÊ TA' TRAMANDO?
NENHUM, URTIGÃO! MAS...
...EU PODERIA ME INTERESSAR PELA COMPRA DE UM ALQUEIRE AO NORTE DE SEU SÍTIO!
AQUELA PEDREIRA? OCÊ DEVE TA' MALUCO! DEVE SIM!

Para ganhar uma Caloi neste Natal, recorte este bilhetinho e coloque em todos os lugares que a sua família possa encontrar: no paletó do papai, no chinelo da titia na bolsa da madrinha, etc. Depois é só esperar pelo Natal. Sempre dá certo.

Não esqueça: tem que ser Caloi.

☐ Caloicross ☐ Cecizinha ☐ Berlineta ☐ Totica ☐ Berlinetinha ☐ Dobrável ☐ Dobravelzinha

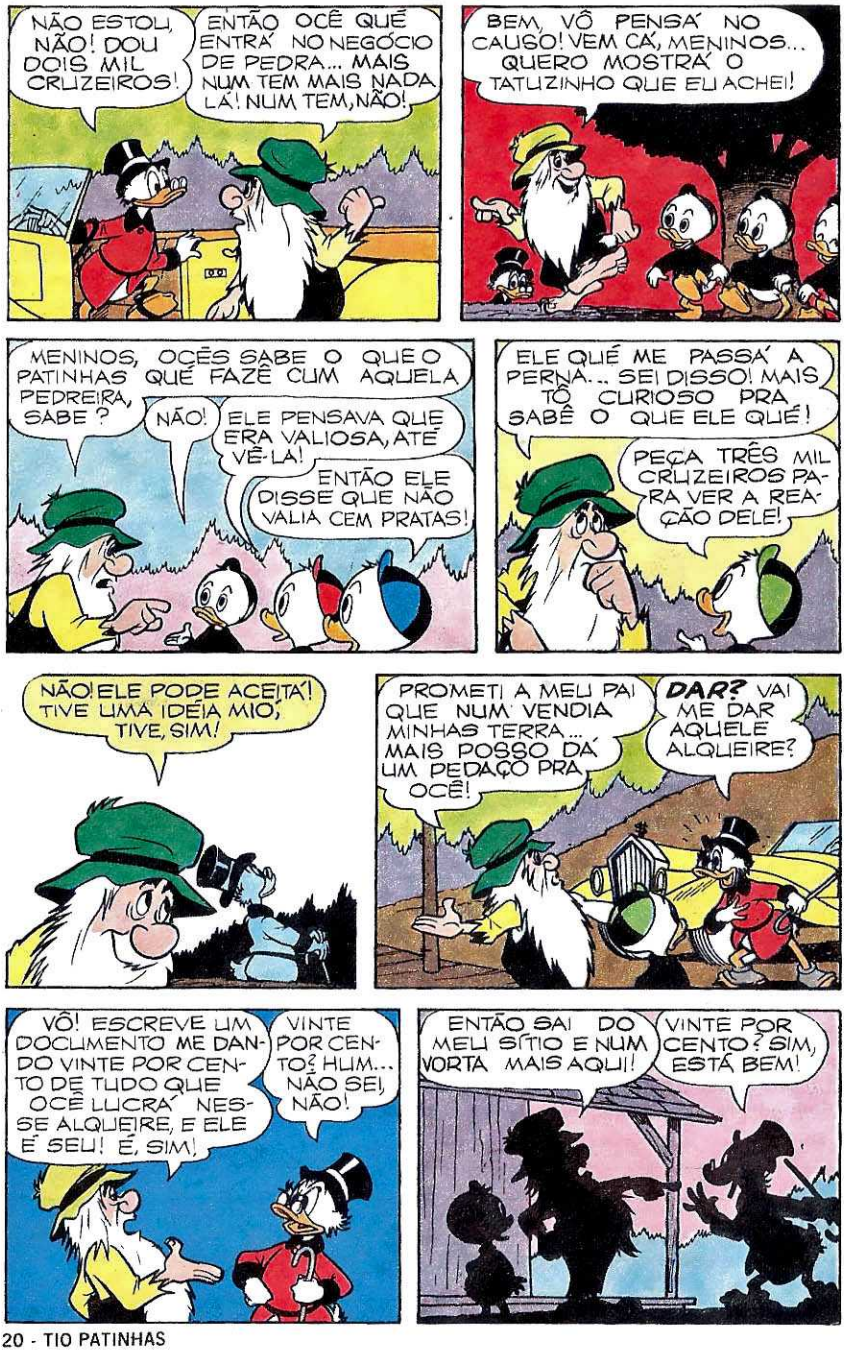
NÃO ESTOU, NÃO! DOU DOIS MIL CRUZEIROS!
ENTÃO OCÊ QUÉ ENTRÁ NO NEGÓCIO DE PEDRA... MAIS NUM TEM MAIS NADA LÁ! NUM TEM, NÃO!
BEM, VÔ PENSÁ NO CAUSO! VEM CÁ, MENINOS... QUERO MOSTRÁ O TATUZINHO QUE EU ACHEI!
MENINOS, OCÊS SABE O QUE O PATINHAS QUÉ FAZÊ CUM AQUELA PEDREIRA, SABE?
NÃO!
ELE PENSAVA QUE ERA VALIOSA, ATÉ VÊ-LA!
ENTÃO ELE DISSE QUE NÃO VALIA CEM PRATAS!
ELE QUÉ ME PASSÁ A PERNA... SEI DISSO! MAIS TÔ CURIOSO PRA SABÊ O QUE ELE QUÉ!
PEÇA TRÊS MIL CRUZEIROS PARA VER A REAÇÃO DELE!
NÃO! ELE PODE ACEITÁ! TIVE UMA IDÉIA MIO, TIVE, SIM!
PROMETI A MEU PAI QUE NUM VENDIA MINHAS TERRA... MAIS POSSO DÁ UM PEDAÇO PRA OCÊ!
DAR? VAI ME DAR AQUELE ALQUEIRE?
VÔ! ESCREVE UM DOCUMENTO ME DANDO VINTE POR CENTO DE TUDO QUE OCÊ LUCRÁ NESSE ALQUEIRE, E ELE É SEU! É, SIM!
VINTE POR CENTO? HUM... NÃO SEI, NÃO!
ENTÃO SAI DO MEU SÍTIO E NUM VORTA MAIS AQUI!
VINTE POR CENTO? SIM, ESTÁ BEM!

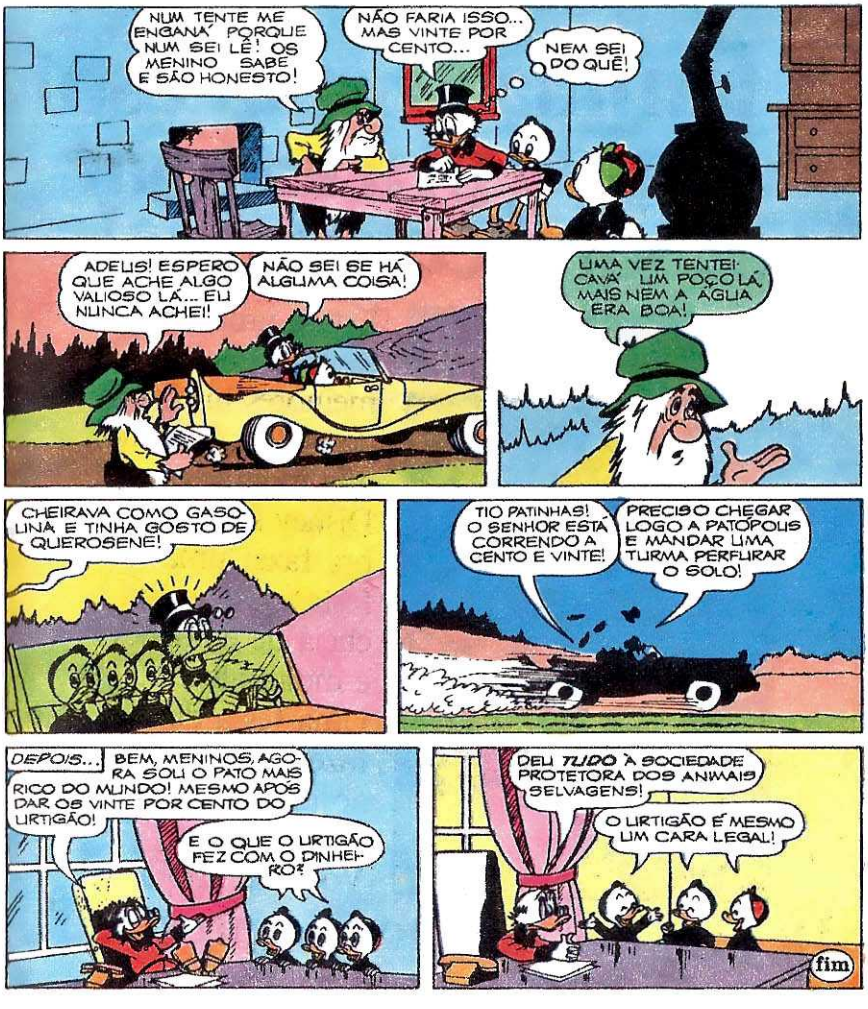
NUM TENTE ME ENGANAR PORQUE NUM SEI LÊ! OS MENINO SABE E SÃO HONESTO!
NÃO FARIA ISSO... MAS VINTE POR CENTO...
NEM SEI DO QUÊ!
ADELIS! ESPERO QUE ACHE ALGO VALIOSO LÁ... EU NUNCA ACHEI!
NÃO SEI SE HÁ ALGUMA COISA!
UMA VEZ TENTEI CAVAR UM POÇO LÁ, MAIS NEM A AGUA ERA BOA!
CHEIRAVA COMO GASOLINA E TINHA GOSTO DE QUEROSENE!
TIO PATINHAS! O SENHOR ESTÁ CORRENDO A CENTO E VINTE!
PRECISO CHEGAR LOGO A PATÓPOLIS E MANDAR UMA TURMA PERFURAR O SOLO!
DEPOIS...
BEM, MENINOS, AGORA SOU O PATO MAIS RICO DO MUNDO! MESMO APÓS DAR OS VINTE POR CENTO DO URTIGÃO!
E O QUE O URTIGÃO FEZ COM O DINHEIRO?
DEU TUDO À SOCIEDADE PROTETORA DOS ANIMAIS SELVAGENS!
O URTIGÃO É MESMO UM CARA LEGAL!
fim

Para ganhar uma Caloi neste Natal, recorte este bilhetinho e coloque em todos os lugares que a sua família possa encontrar: no paletó do papai, no chinelo da titia na bolsa da madrinha, etc. Depois é só esperar pelo Natal. Sempre dá certo.

Não esqueça a minha Caloi.

☐ Caloicross ☐ Cecizinha ☐ Berlineta ☐ Totica ☐ Berlinetinha ☐ Dobrável ☐ Dobravelzinha

A família Disney está reunida pra festejar o Natal com você!

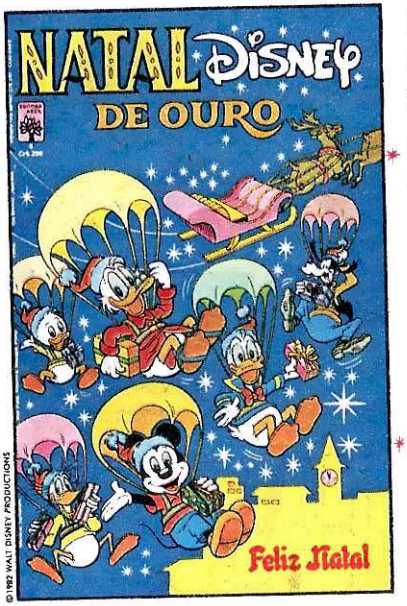

Esta é uma edição especial com as melhores histórias de Natal. Imagine que toda a turminha Disney se reuniu pra fazer uma festa inesquecível, cheia de emoções e muita alegria. Uma festa de fazer inveja ao próprio Papai Noel. Você vai adorar!

Dê pra você mesmo esse presente!

NATAL Disney
DE OURO
Dezembro

EDITORA ABRIL

WALT DISNEY
DONALD. A VÍTIMA PERFEITA

NÃO VAI SER DIFÍCIL REPRESENTAR PATÓPOLIS NA OLIMPÍADA DE PRIMEIROS SOCORROS DOS ESCOTEIROS!
O MANUAL TEM TUDO QUE A GENTE PRECISA SABER!
MAS TEMOS QUE PRATICAR!
S80170-TP210/3

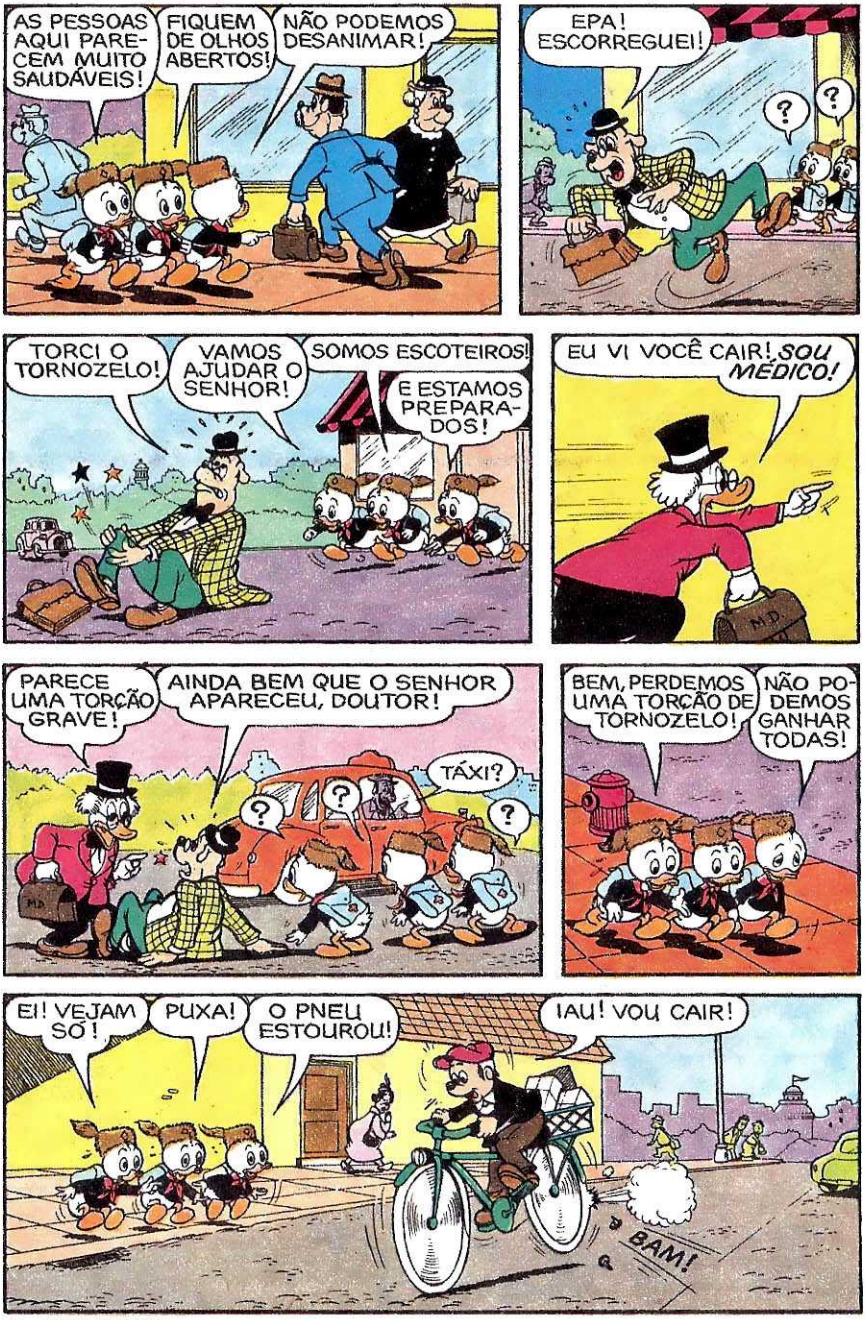
AS PESSOAS AQUI PARECEM MUITO SAUDÁVEIS!
FIQUEM DE OLHOS ABERTOS!
NÃO PODEMOS DESANIMAR!
EPA! ESCORREGUEI!
?
?
TORCI O TORNOZELO!
VAMOS AJUDAR O SENHOR!
SOMOS ESCOTEIROS!
E ESTAMOS PREPARADOS!
EU VI VOCÊ CAIR! SOU MÉDICO!
M.D.
PARECE UMA TORÇÃO GRAVE!
AINDA BEM QUE O SENHOR APARECEU, DOUTOR!
TÁXI?
?
?
?
M.D.
BEM, PERDEMOS UMA TORÇÃO DE TORNOZELO!
NÃO PODEMOS GANHAR TODAS!
EI! VEJAM SÓ!
PUXA!
O PNEU ESTOUROU!
IAU! VOU CAIR!
BAM!

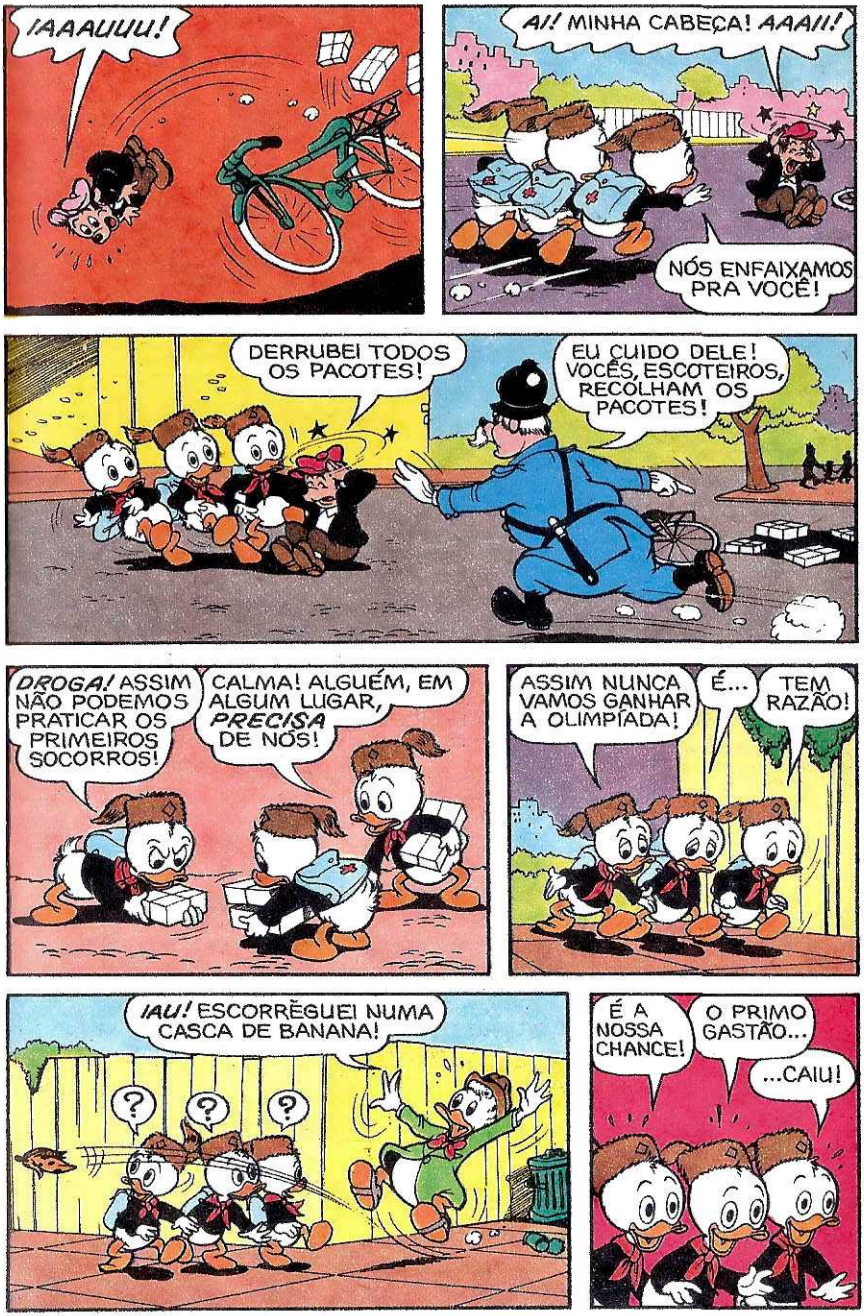
¡AAAUUU!
AI! MINHA CABEÇA! AAAI!!
NÓS ENFAIXAMOS PRA VOCÊ!
DERRUBEI TODOS OS PACOTES!
EU CUIDO DELE! VOCÊS, ESCOTEIROS, RECOLHAM OS PACOTES!
DROGA! ASSIM NÃO PODEMOS PRATICAR OS PRIMEIROS SOCORROS!
CALMA! ALGUÉM, EM ALGUM LUGAR, PRECISA DE NÓS!
ASSIM NUNCA VAMOS GANHAR A OLIMPÍADA!
É...
TEM RAZÃO!
¡AU! ESCORREGUEI NUMA CASCA DE BANANA!
?
?
?
É A NOSSA CHANCE!
O PRIMO GASTÃO...
...CAIU!

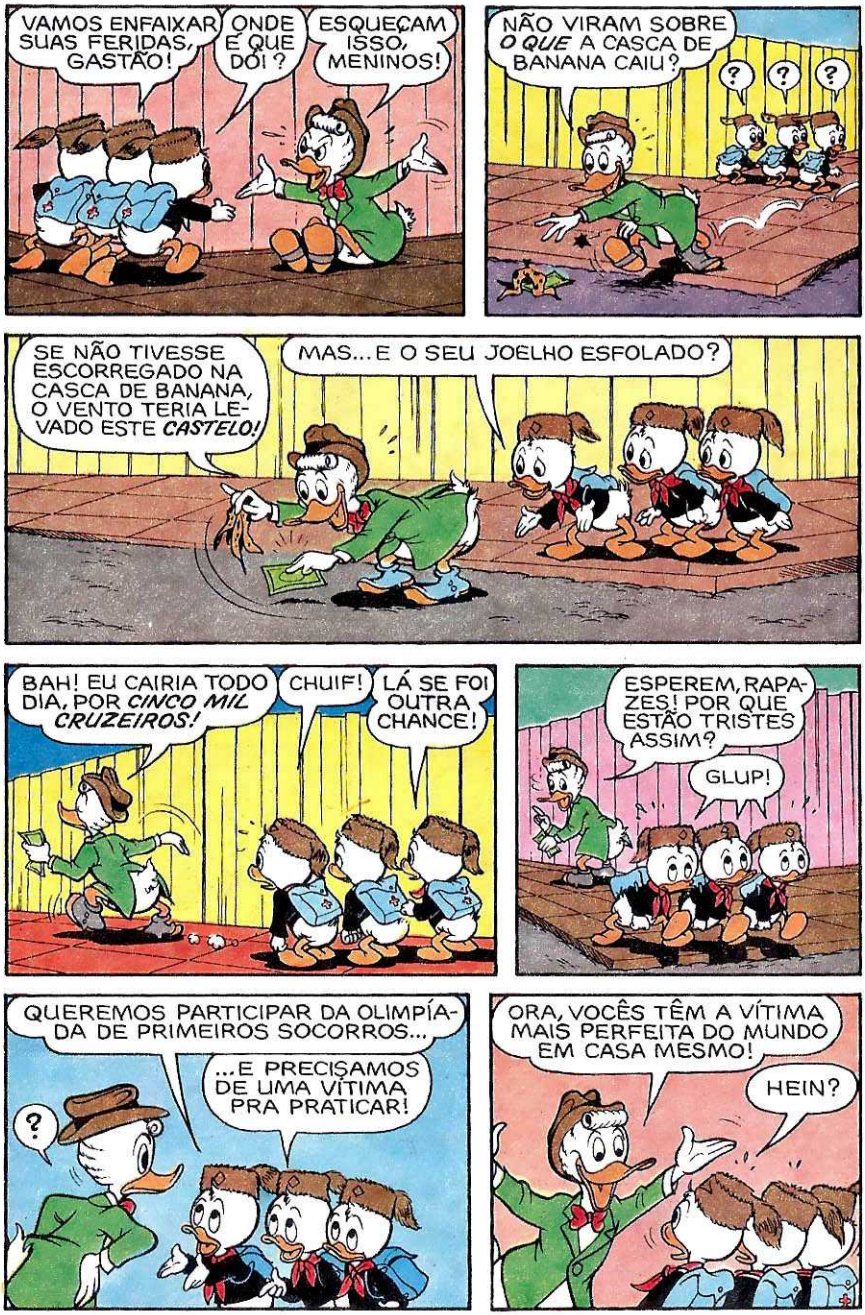
VAMOS ENFAIXAR SUAS FERIDAS, GASTÃO!
ONDE É QUE DÓI?
ESQUEÇAM ISSO, MENINOS!
NÃO VIRAM SOBRE *O QUE* A CASCA DE BANANA CAIU?
SE NÃO TIVESSE ESCORREGADO NA CASCA DE BANANA, O VENTO TERIA LEVADO ESTE *CASTELO!*
MAS... E O SEU JOELHO ESFOLADO?
BAH! EU CAIRIA TODO DIA, POR *CINCO MIL CRUZEIROS!*
CHUIF!
LÁ SE FOI OUTRA CHANCE!
ESPEREM, RAPAZES! POR QUE ESTÃO TRISTES ASSIM?
GLUP!
QUEREMOS PARTICIPAR DA OLIMPÍADA DE PRIMEIROS SOCORROS...
...E PRECISAMOS DE UMA VÍTIMA PRA PRATICAR!
?
ORA, VOCÊS TÊM A VÍTIMA MAIS PERFEITA DO MUNDO EM CASA MESMO!
HEIN?

COM O DONALD À DISPOSIÇÃO O TEMPO TODO PRA VOCÊS PRATICAREM, VÃO SER CAMPEÕES OLÍMPICOS!
É ISSO AÍ!
COMO NÃO PENSAMOS NISSO?
TIO DONALD!
TIO DONALD!
QUAC!
PUXA!
QUE IDÉIA LEGAL!
QUE VÍTIMA PERFEITA!
TUDO GRAÇAS AO GASTÃO!
NÃO SE MEXA, TIO DONALD!
VAMOS CUIDAR DOS SEUS FERIMENTOS!

VAMOS APLICAR RESPIRAÇÃO ARTIFICIAL NELE!
E UMA TIPÓIA NO SEU BRAÇO!
ENFAIXE AS PERNAS!
PAREM!
QUAAC! QUE NEGÓCIO É ESSE DE INVADIR A CASA GRITANDO, ME FAZER CAIR DO SOFÁ E ME ATACAR COM ESTAS... DROGAS?
QUE TRASTES SÃO ESTES, AFINAL?
NÃO SÃO TRASTES!
PUXA, TIO! PRECISAMOS DE AJUDA!
HEIN?
TEMOS QUE PRATICAR PRIMEIROS SOCORROS!
É PARTE DO TREINAMENTO COMO ESCOTEIROS!
E PRECISAMOS DE ALGUÉM PRA PRATICAR!
POIS NÃO CONTEM COMIGO!

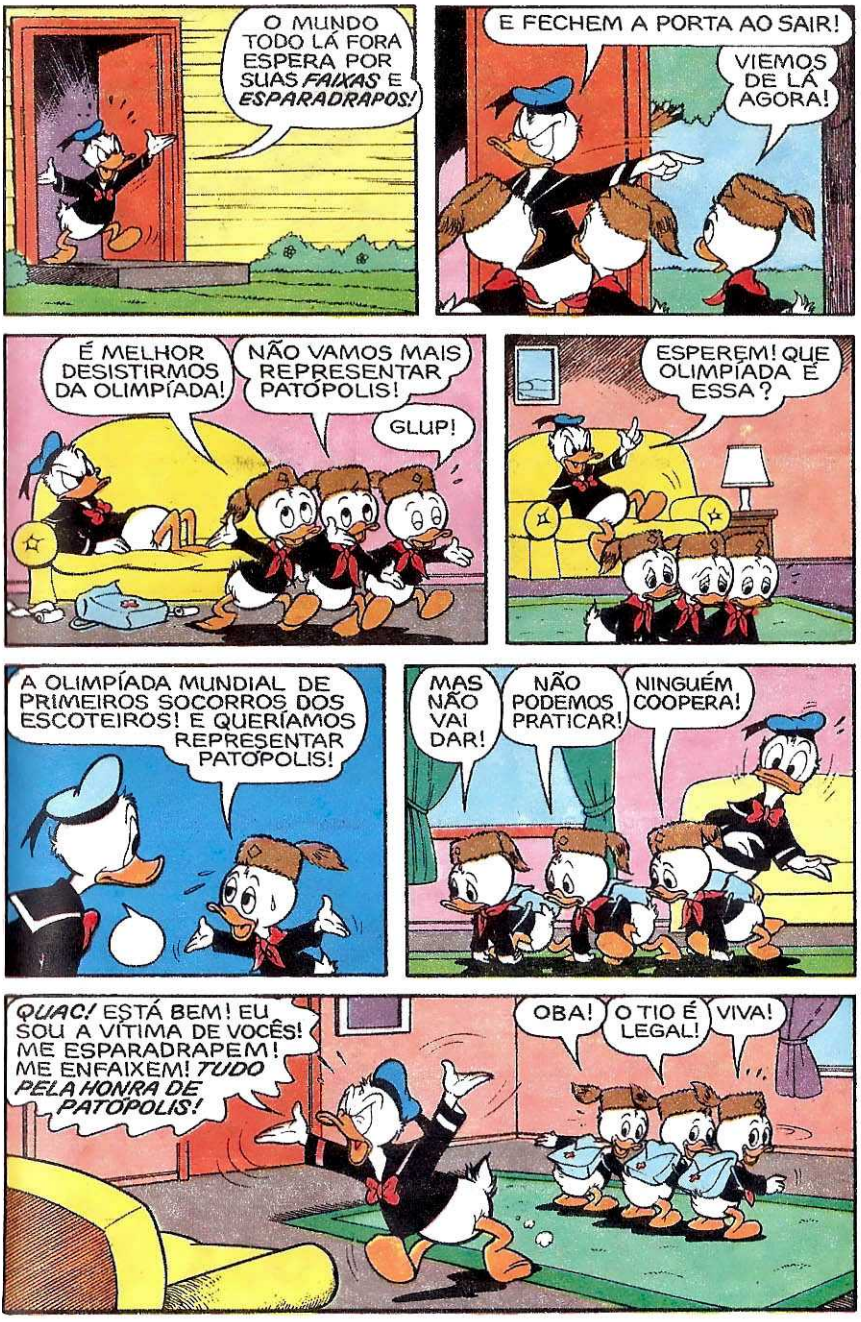
O MUNDO TODO LÁ FORA ESPERA POR SUAS *FAIXAS* E *ESPARADRAPOS!*
E FECHEM A PORTA AO SAIR!
VIEMOS DE LÁ AGORA!
É MELHOR DESISTIRMOS DA OLIMPÍADA!
NÃO VAMOS MAIS REPRESENTAR PATÓPOLIS!
GLUP!
ESPEREM! QUE OLIMPÍADA É ESSA?
A OLIMPÍADA MUNDIAL DE PRIMEIROS SOCORROS DOS ESCOTEIROS! E QUERÍAMOS REPRESENTAR PATÓPOLIS!
MAS NÃO VAI DAR!
NÃO PODEMOS PRATICAR!
NINGUÉM COOPERA!
QUAC! ESTÁ BEM! EU SOU A VÍTIMA DE VOCÊS! ME ESPARADRAPEM! ME ENFAIXEM! *TUDO PELA HONRA DE PATÓPOLIS!*
OBA!
O TIO É LEGAL!
VIVA!

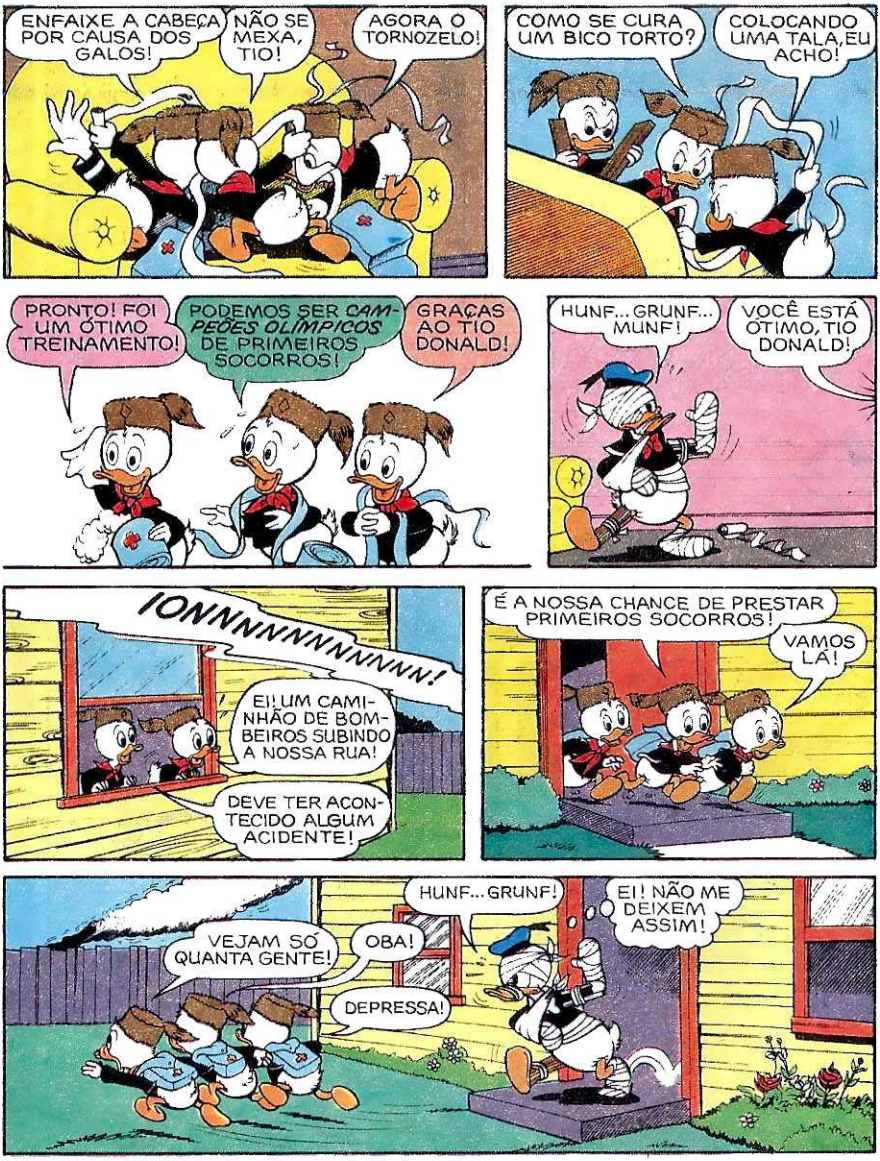
ENFAIXE A CABEÇA POR CAUSA DOS GALOS!
NÃO SE MEXA, TIO!
AGORA O TORNOZELO!
COMO SE CURA UM BICO TORTO?
COLOCANDO UMA TALA, EU ACHO!
PRONTO! FOI UM ÓTIMO TREINAMENTO!
PODEMOS SER CAMPEÕES OLÍMPICOS DE PRIMEIROS SOCORROS!
GRAÇAS AO TIO DONALD!
HUNF... GRUNF... MUNF!
VOCÊ ESTÁ ÓTIMO, TIO DONALD!
IONNNNNNNNNNN!
EI! UM CAMINHÃO DE BOMBEIROS SUBINDO A NOSSA RUA!
DEVE TER ACONTECIDO ALGUM ACIDENTE!
É A NOSSA CHANCE DE PRESTAR PRIMEIROS SOCORROS!
VAMOS LÁ!
HUNF... GRUNF!
EI! NÃO ME DEIXEM ASSIM!
VEJAM SÓ QUANTA GENTE!
OBA!
DEPRESSA!

Das telas para os quadrinhos a mais recente produção dos estúdios de Walt Disney:

OCÃO E A RAPOSA

O filme que virou revista!

Nas bancas em dezembro.

© 1982 WALT DISNEY PRODUCTIONS

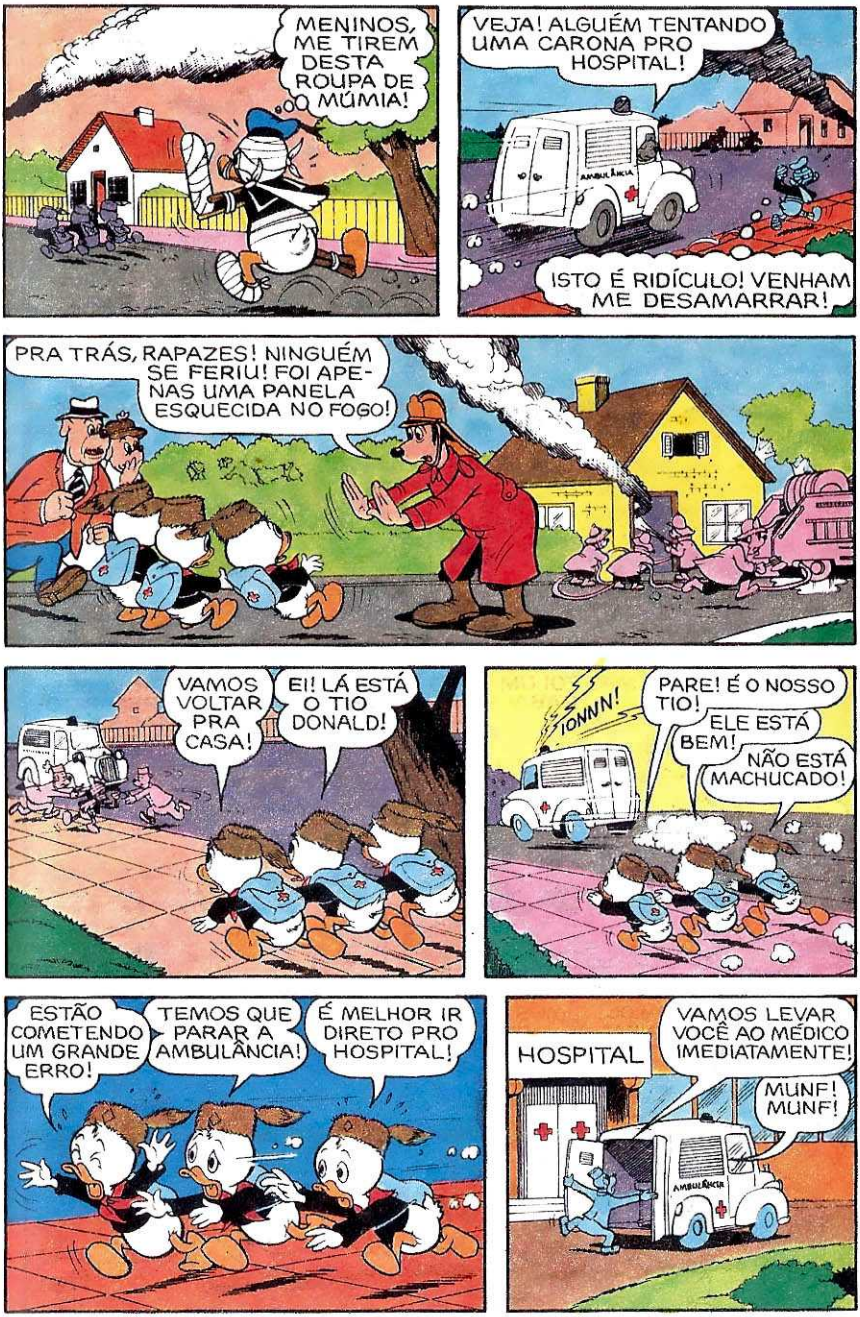
MENINOS, ME TIREM DESTA ROUPA DE MÚMIA!
VEJA! ALGUÉM TENTANDO UMA CARONA PRO HOSPITAL!
AMBULÂNCIA
ISTO É RIDÍCULO! VENHAM ME DESAMARRAR!
PRA TRÁS, RAPAZES! NINGUÉM SE FERIU! FOI APENAS UMA PANELA ESQUECIDA NO FOGO!
VAMOS VOLTAR PRA CASA!
EI! LÁ ESTÁ O TIO DONALD!
IONNN!
PARE! É O NOSSO TIO!
ELE ESTÁ BEM!
NÃO ESTÁ MACHUCADO!
ESTÃO COMETENDO UM GRANDE ERRO!
TEMOS QUE PARAR A AMBULÂNCIA!
É MELHOR IR DIRETO PRO HOSPITAL!
HOSPITAL
VAMOS LEVAR VOCÊ AO MÉDICO IMEDIATAMENTE!
MUNF! MUNF!
AMBULÂNCIA

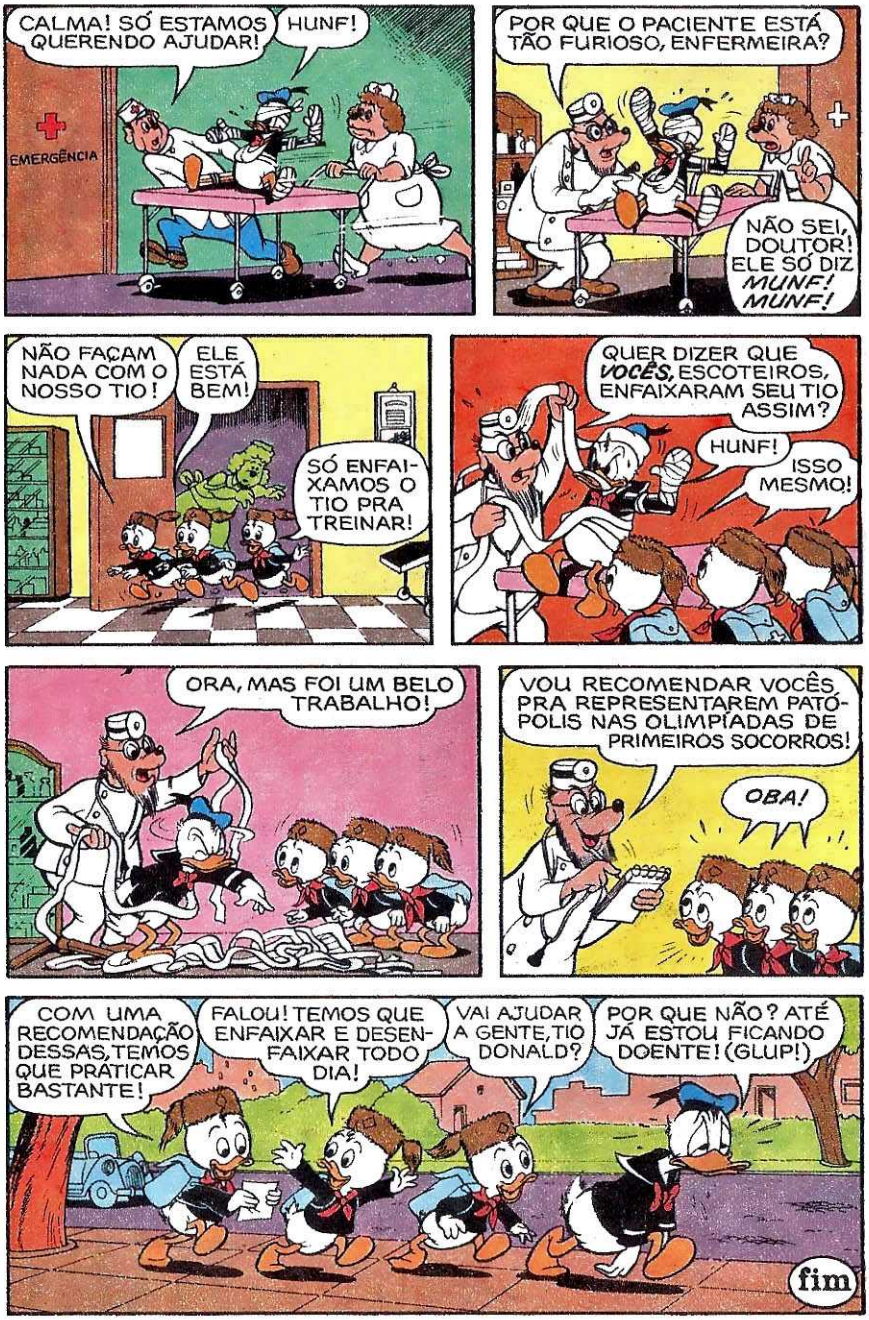
CALMA! SÓ ESTAMOS QUERENDO AJUDAR!
HUNF!
EMERGÊNCIA
POR QUE O PACIENTE ESTÁ TÃO FURIOSO, ENFERMEIRA?
NÃO SEI, DOUTOR! ELE SÓ DIZ MUNF! MUNF!
NÃO FAÇAM NADA COM O NOSSO TIO!
ELE ESTÁ BEM!
SÓ ENFAIXAMOS O TIO PRA TREINAR!
QUER DIZER QUE VOCÊS, ESCOTEIROS, ENFAIXARAM SEU TIO ASSIM?
HUNF!
ISSO MESMO!
ORA, MAS FOI UM BELO TRABALHO!
VOU RECOMENDAR VOCÊS PRA REPRESENTAREM PATÓPOLIS NAS OLIMPÍADAS DE PRIMEIROS SOCORROS!
OBA!
COM UMA RECOMENDAÇÃO DESSAS, TEMOS QUE PRATICAR BASTANTE!
FALOU! TEMOS QUE ENFAIXAR E DESENFAIXAR TODO DIA!
VAI AJUDAR A GENTE, TIO DONALD?
POR QUE NÃO? ATÉ JÁ ESTOU FICANDO DOENTE! (GLUP!)
fim

GANHE MAIS DINHEIRO

estudando por correspondência nas

ESCOLAS ASSOCIADAS

CAIXA POSTAL, 19.155 - CEP 01000 - VILA NOVA CONCEIÇÃO - SÃO PAULO - CAPITAL
SEDE: RUA AMÉRICO BRASILIENSE, 1862 A 1866 - CHÁCARA SANTO ANTÔNIO - SÃO PAULO - CAPITAL

APRENDA A
FOTOGRAFAR E REVELAR
COLORIDO/PRETO E BRANCO

Um curso destinado a todos os que desejam aprender os segredos da FOTOGRAFIA. Poderá trabalhar em sua própria casa e ganhar mais dinheiro nas horas vagas, sem emprego de capital. Ensinamos também a copiar fotografias a cores no papel.
GRÁTIS: Uma máquina fotográfica e laboratório para revelar.

RADIOTÉCNICO TRANSISTORES E TELEVISÃO
(PRETO E BRANCO/COLORIDO)

Estamos na era das comunicações e isso torna qualquer atividade do setor um excelente campo profissional. Por isso, nós ensinamos você a consertar, montar e fazer seus próprios aparelhos; tudo sobre receptores de rádio e televisão, transistores, amplificadores, receptores de AM e FM, caixas acústicas, etc. Este curso está todo ilustrado e você poderá, em sua própria residência, montar uma oficina para garantir-lhe uma profissão liberal e ter mais lucros em pouco tempo. GRÁTIS: Um "Kits" completo para montar um rádio AM, mais soldador, solda e Chave-de-fenda.

OUTROS CURSOS QUE MANTEMOS:

- DESENHO ARTÍSTICO E PUBLICITÁRIO
- COMPUTAÇÃO ELETRÔNICA
- JORNALISMO
- CONTABILIDADE PRÁTICA
- SUPLETIVO DO 1.º GRAU
- PRÁTICO PERFUMISTA
- AGROPECUÁRIA
- AUXILIAR DE ENFERMAGEM
- ELETRICIDADE
- INGLÊS COM FITAS
- RELOJOEIRO TÉCNICO
- AR CONDICIONADO E REFRIGERAÇÃO
- PINTURA DE IMAGENS
- BELEZA DA MULHER MODERNA
- TÉCNICO EM INSTALAÇÕES HIDRÁULICAS E SANITÁRIAS
- MESTRE DE OBRAS
- CORTE E COSTURA
- VIOLÃO E GUITARRA

Solicite AINDA HOJE o Catálogo Ilustrado de nossos Cursos

GRÁTIS! Material completo para o aprendizado.

ESCOLAS ASSOCIADAS Caixa Postal: 19155
CEP 01000 — Vila Nova Conceição — São Paulo - Capital
Peço enviar-me, gratuitamente, informações sobre o curso:
(Indicar o desejado).....

T.P. - 210

Nome.....
Rua..... Nº .....
CEP..... Bairro..... C. Postal .....
Cidade..... Estado .....

AINDA MAIS: CARTEIRA DE ESTUDANTE E ATESTADO DE CONCLUSÃO NO FINAL DO CURSO, GRATUITAMENTE

BIQUINHO

Walt Disney

UM DIABINHO NOS NEGÓCIOS

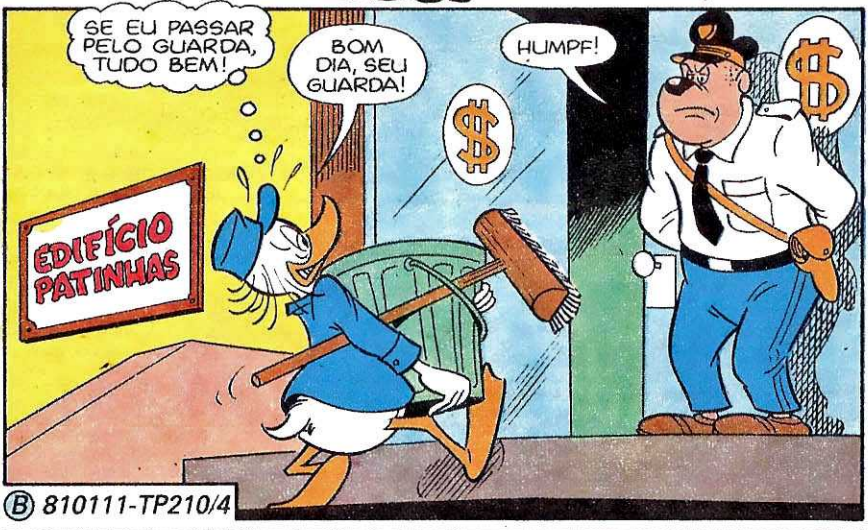

Ⓑ 810111-TP210/4

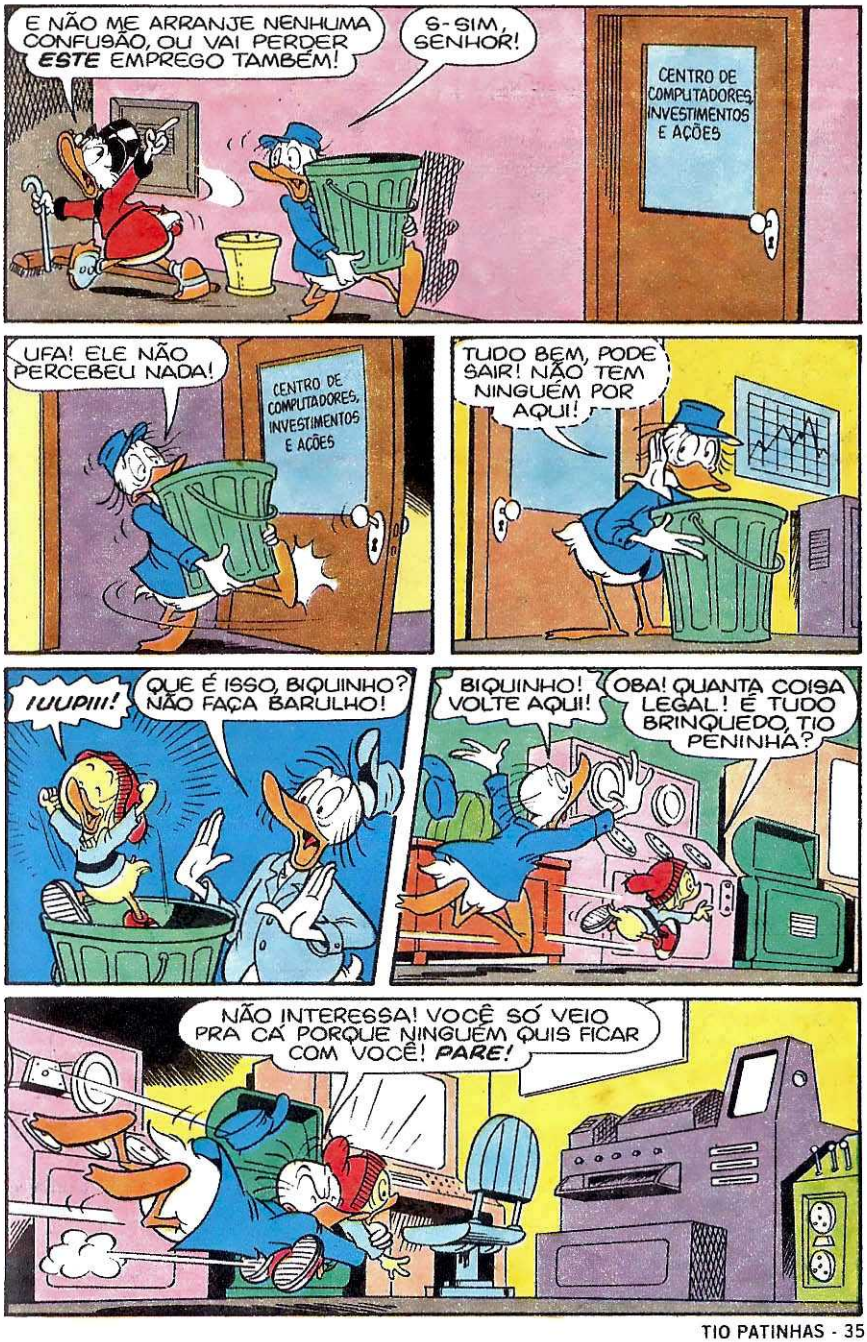
E NÃO ME ARRANJE NENHUMA CONFUSÃO, OU VAI PERDER *ESTE* EMPREGO TAMBÉM!
S-SIM, SENHOR!
CENTRO DE COMPUTADORES, INVESTIMENTOS E AÇÕES
UFA! ELE NÃO PERCEBEU NADA!
CENTRO DE COMPUTADORES, INVESTIMENTOS E AÇÕES
TUDO BEM, PODE SAIR! NÃO TEM NINGUÉM POR AQUI!
IUUPIII!
QUE É ISSO, BIQUINHO? NÃO FAÇA BARULHO!
BIQUINHO! VOLTE AQUI!
OBA! QUANTA COISA LEGAL! É TUDO BRINQUEDO, TIO PENINHA?
NÃO INTERESSA! VOCÊ SÓ VEIO PRA CÁ PORQUE NINGUÉM QUIS FICAR COM VOCÊ! *PARE!*

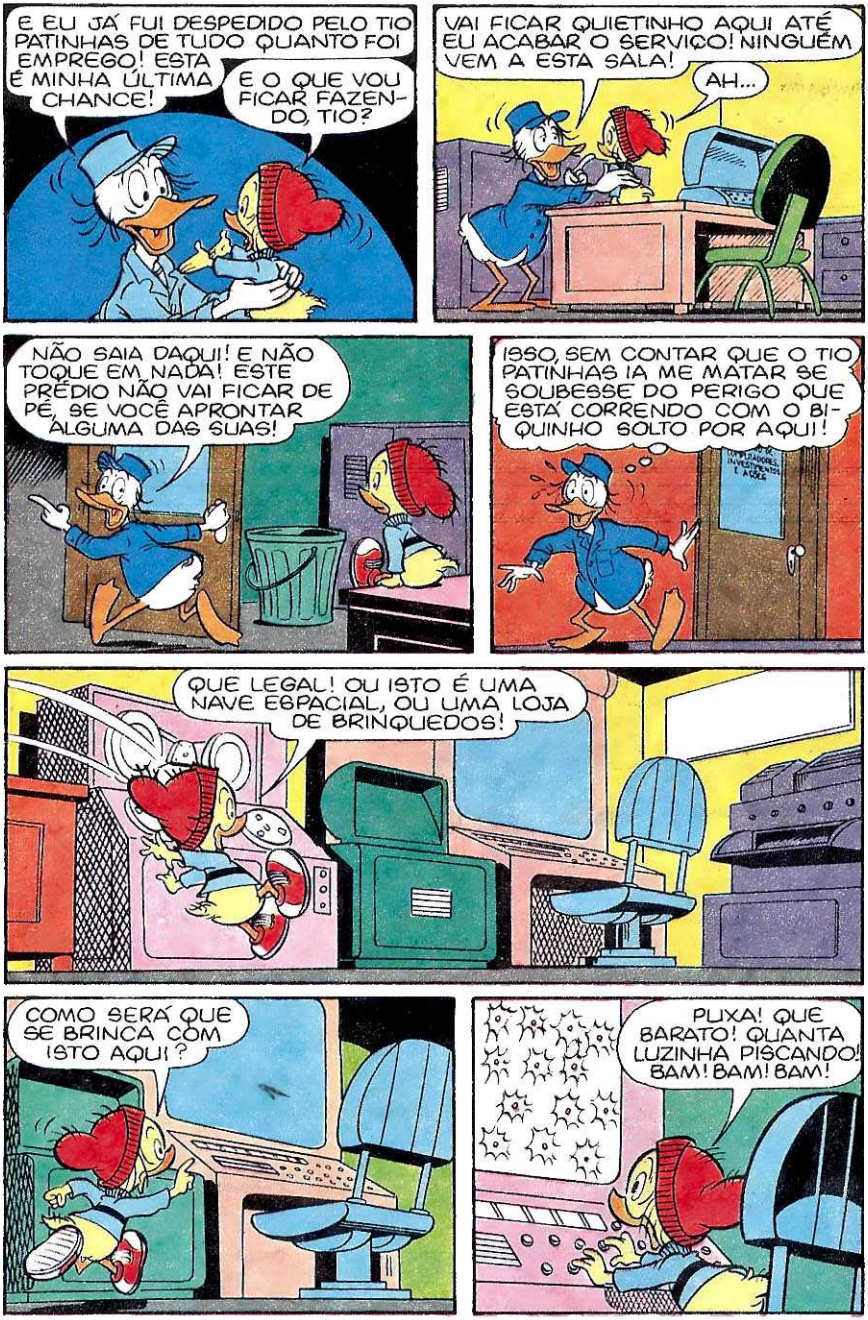
E EU JÁ FUI DESPEDIDO PELO TIO PATINHAS DE TUDO QUANTO FOI EMPREGO! ESTA É MINHA ÚLTIMA CHANCE!
E O QUE VOU FICAR FAZENDO, TIO?
VAI FICAR QUIETINHO AQUI ATÉ EU ACABAR O SERVIÇO! NINGUÉM VEM A ESTA SALA!
AH...
NÃO SAIA DAQUI! E NÃO TOQUE EM NADA! ESTE PRÉDIO NÃO VAI FICAR DE PÉ, SE VOCÊ APRONTAR ALGUMA DAS SUAS!
ISSO, SEM CONTAR QUE O TIO PATINHAS IA ME MATAR SE SOUBESSE DO PERIGO QUE ESTÁ CORRENDO COM O BIQUINHO SOLTO POR AQUI!
QUE LEGAL! OU ISTO É UMA NAVE ESPACIAL, OU UMA LOJA DE BRINQUEDOS!
COMO SERÁ QUE SE BRINCA COM ISTO AQUI?
PUXA! QUE BARATO! QUANTA LUZINHA PISCANDO! BAM! BAM! BAM!

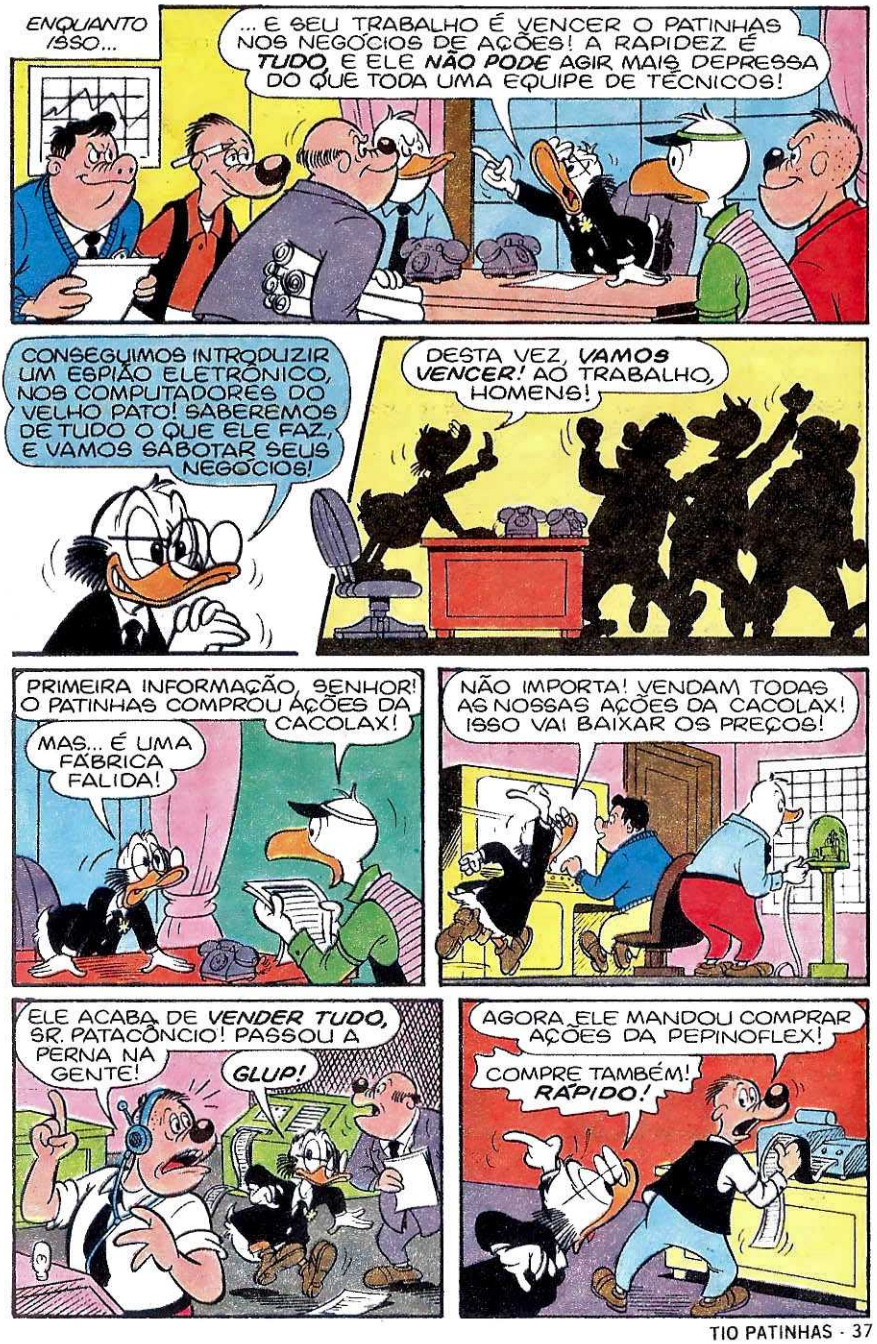
ENQUANTO ISSO...
... E SEU TRABALHO É VENCER O PATINHAS NOS NEGÓCIOS DE AÇÕES! A RAPIDEZ É *TUDO*, E ELE *NÃO PODE* AGIR MAIS DEPRESSA DO QUE TODA UMA EQUIPE DE TÉCNICOS!
CONSEGUIMOS INTRODUZIR UM ESPIÃO ELETRÔNICO, NOS COMPUTADORES DO VELHO PATO! SABEREMOS DE TUDO O QUE ELE FAZ, E VAMOS SABOTAR SEUS NEGÓCIOS!
DESTA VEZ, *VAMOS VENCER!* AO TRABALHO, HOMENS!
PRIMEIRA INFORMAÇÃO, SENHOR! O PATINHAS COMPROU AÇÕES DA CACOLAX!
MAS... É UMA FÁBRICA FALIDA!
NÃO IMPORTA! VENDAM TODAS AS NOSSAS AÇÕES DA CACOLAX! ISSO VAI BAIXAR OS PREÇOS!
ELE ACABA DE *VENDER TUDO*, SR. PATACÔNCIO! PASSOU A PERNA NA GENTE!
GLUP!
AGORA ELE MANDOU COMPRAR AÇÕES DA PEPINOFLEX!
COMPRE TAMBÉM! *RÁPIDO!*

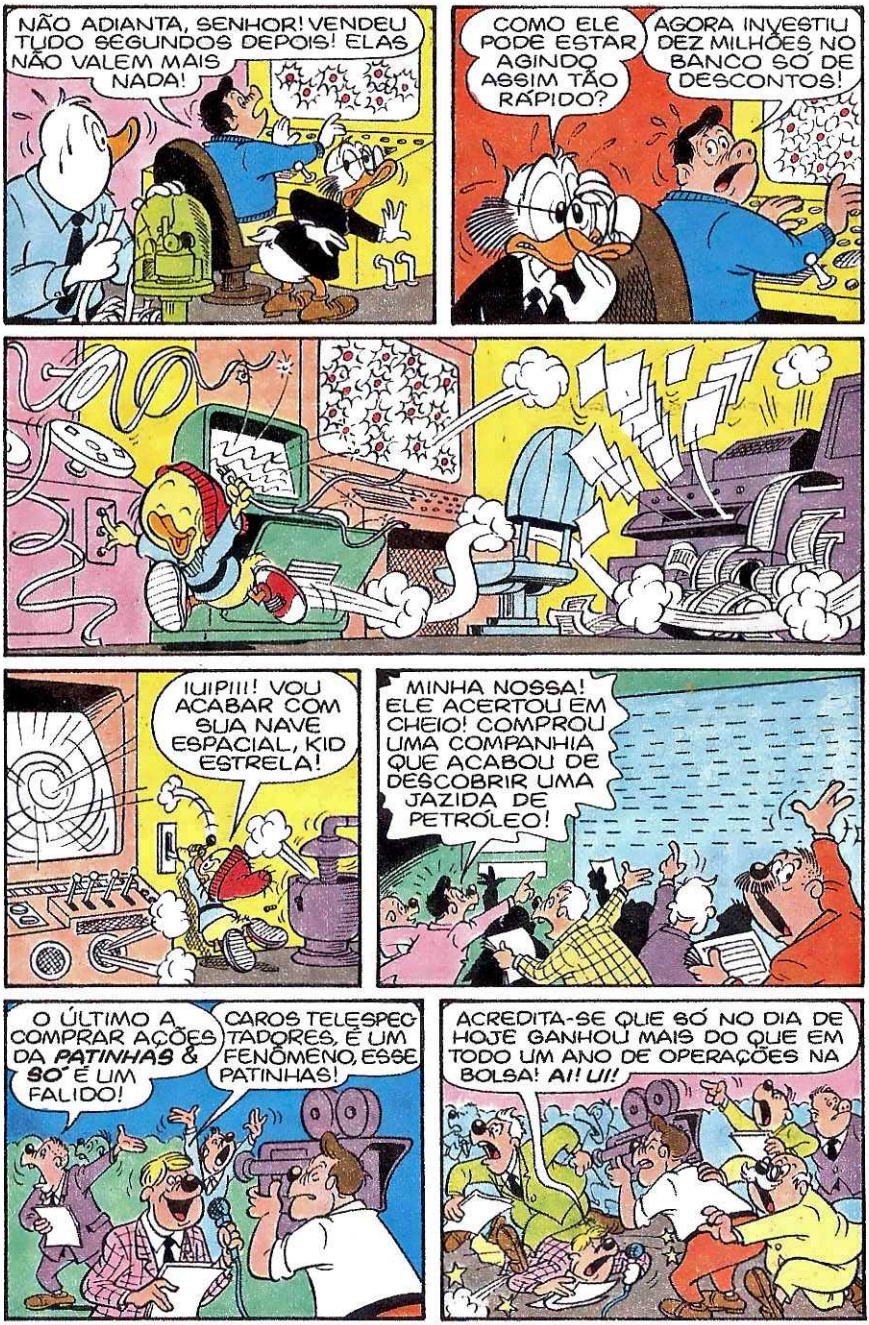
NÃO ADIANTA, SENHOR! VENDEU TUDO SEGUNDOS DEPOIS! ELAS NÃO VALEM MAIS NADA!
COMO ELE PODE ESTAR AGINDO ASSIM TÃO RÁPIDO?
AGORA INVESTIU DEZ MILHÕES NO BANCO SÓ DE DESCONTOS!
IUIPIII! VOU ACABAR COM SUA NAVE ESPACIAL, KID ESTRELA!
MINHA NOSSA! ELE ACERTOU EM CHEIO! COMPROU UMA COMPANHIA QUE ACABOU DE DESCOBRIR UMA JAZIDA DE PETRÓLEO!
O ÚLTIMO A COMPRAR AÇÕES DA PATINHAS & SO É UM FALIDO!
CAROS TELESPECTADORES, É UM FENÔMENO, ESSE PATINHAS!
ACREDITA-SE QUE SÓ NO DIA DE HOJE GANHOU MAIS DO QUE EM TODO UM ANO DE OPERAÇÕES NA BOLSA! AI! UI!

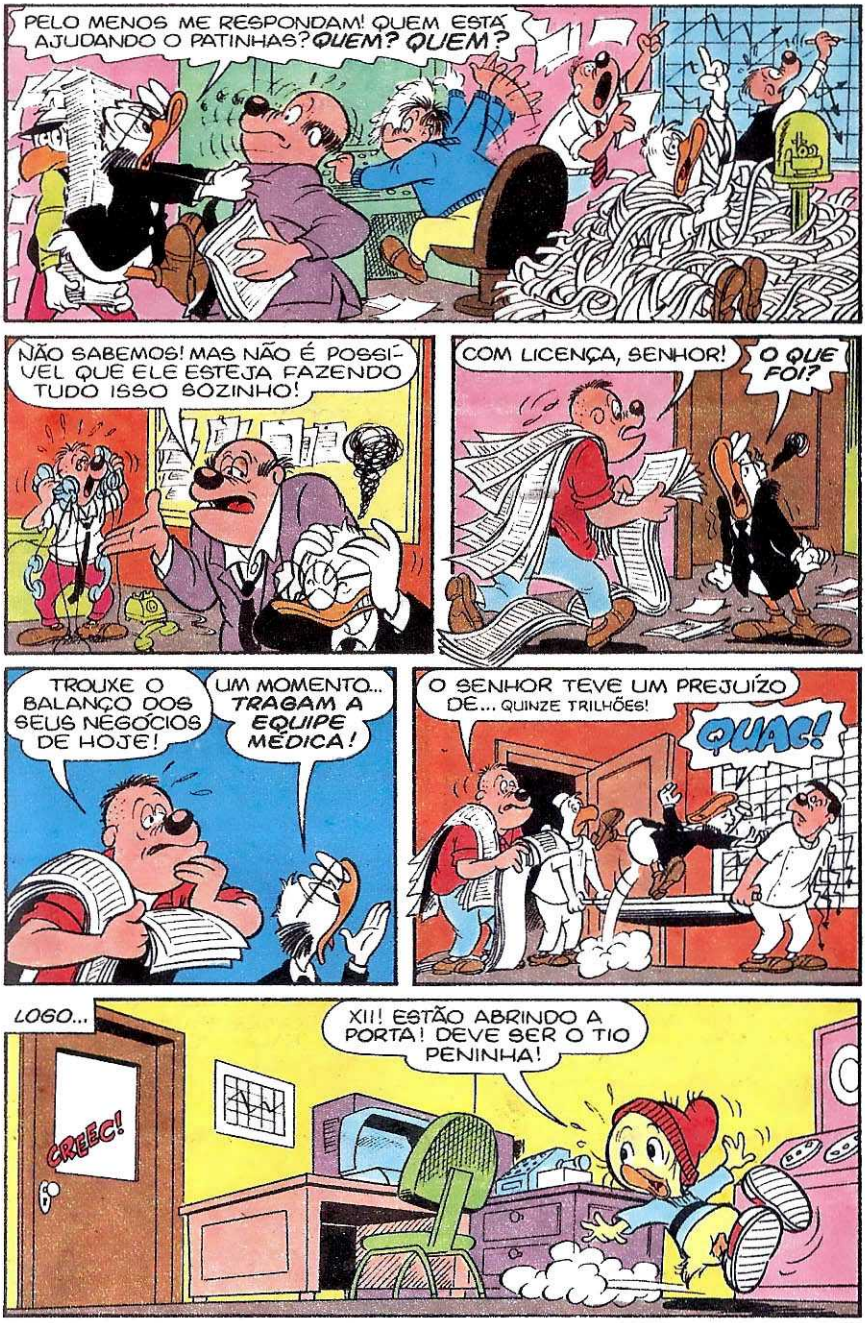
PELO MENOS ME RESPONDAM! QUEM ESTÁ AJUDANDO O PATINHAS? QUEM? QUEM?
NÃO SABEMOS! MAS NÃO É POSSÍVEL QUE ELE ESTEJA FAZENDO TUDO ISSO SOZINHO!
COM LICENÇA, SENHOR!
O QUE FOI?
TROUXE O BALANÇO DOS SEUS NEGÓCIOS DE HOJE!
UM MOMENTO... TRAGAM A EQUIPE MÉDICA!
O SENHOR TEVE UM PREJUÍZO DE... QUINZE TRILHÕES!
QUAC!
LOGO...
CREEC!
XII! ESTÃO ABRINDO A PORTA! DEVE SER O TIO PENINHA!

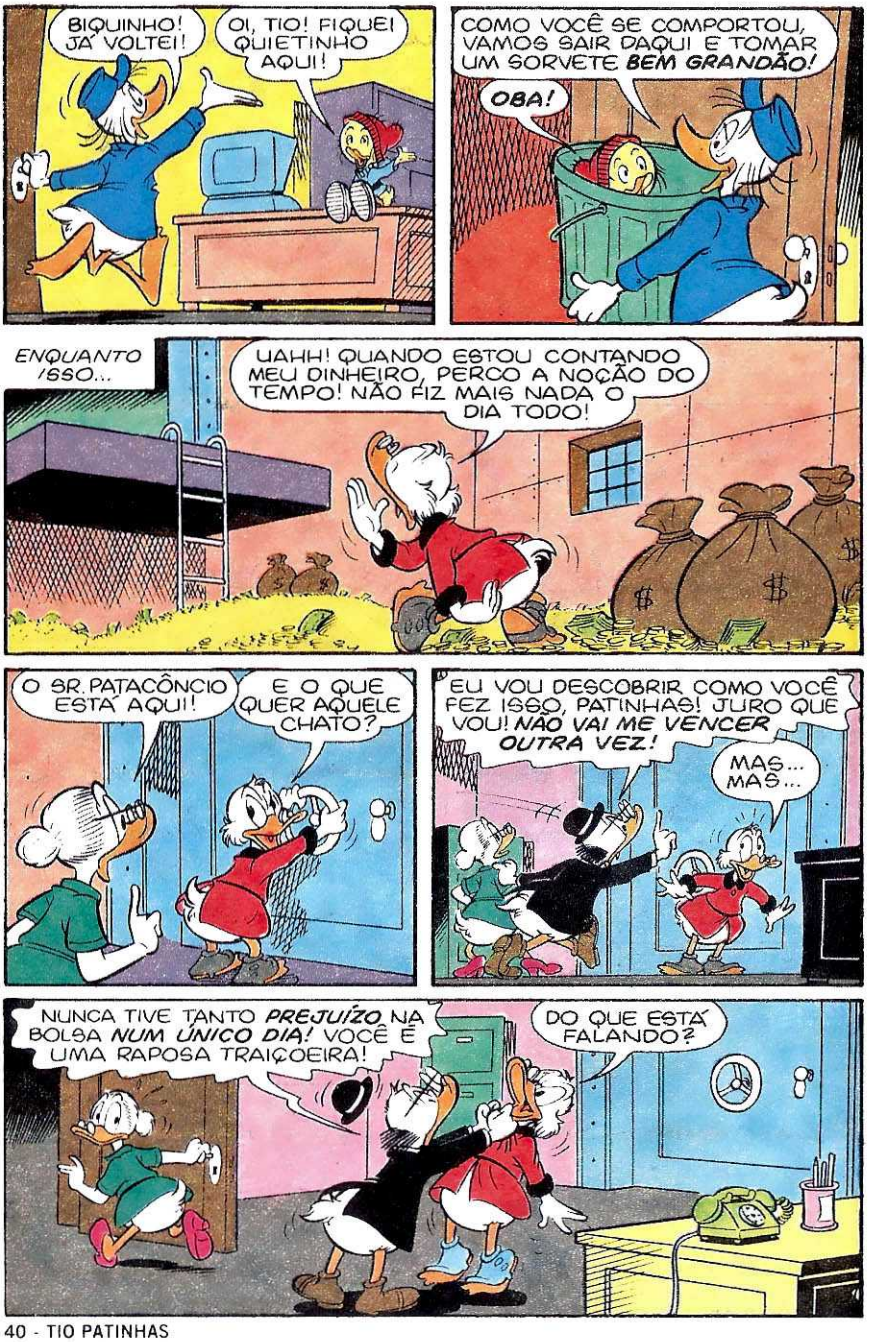
BIQUINHO! JÁ VOLTEI!
OI, TIO! FIQUEI QUIETINHO AQUI!
COMO VOCÊ SE COMPORTOU, VAMOS SAIR DAQUI E TOMAR UM SORVETE BEM GRANDÃO!
OBA!
ENQUANTO ISSO...
UAHH! QUANDO ESTOU CONTANDO MEU DINHEIRO, PERCO A NOÇÃO DO TEMPO! NÃO FIZ MAIS NADA O DIA TODO!
O SR. PATACÔNCIO ESTÁ AQUI!
E O QUE QUER AQUELE CHATO?
EU VOU DESCOBRIR COMO VOCÊ FEZ ISSO, PATINHAS! JURO QUE VOU! NÃO VAI ME VENCER OUTRA VEZ!
MAS... MAS...
NUNCA TIVE TANTO PREJUÍZO NA BOLSA NUM ÚNICO DIA! VOCÊ É UMA RAPOSA TRAIÇOEIRA!
DO QUE ESTÁ FALANDO?

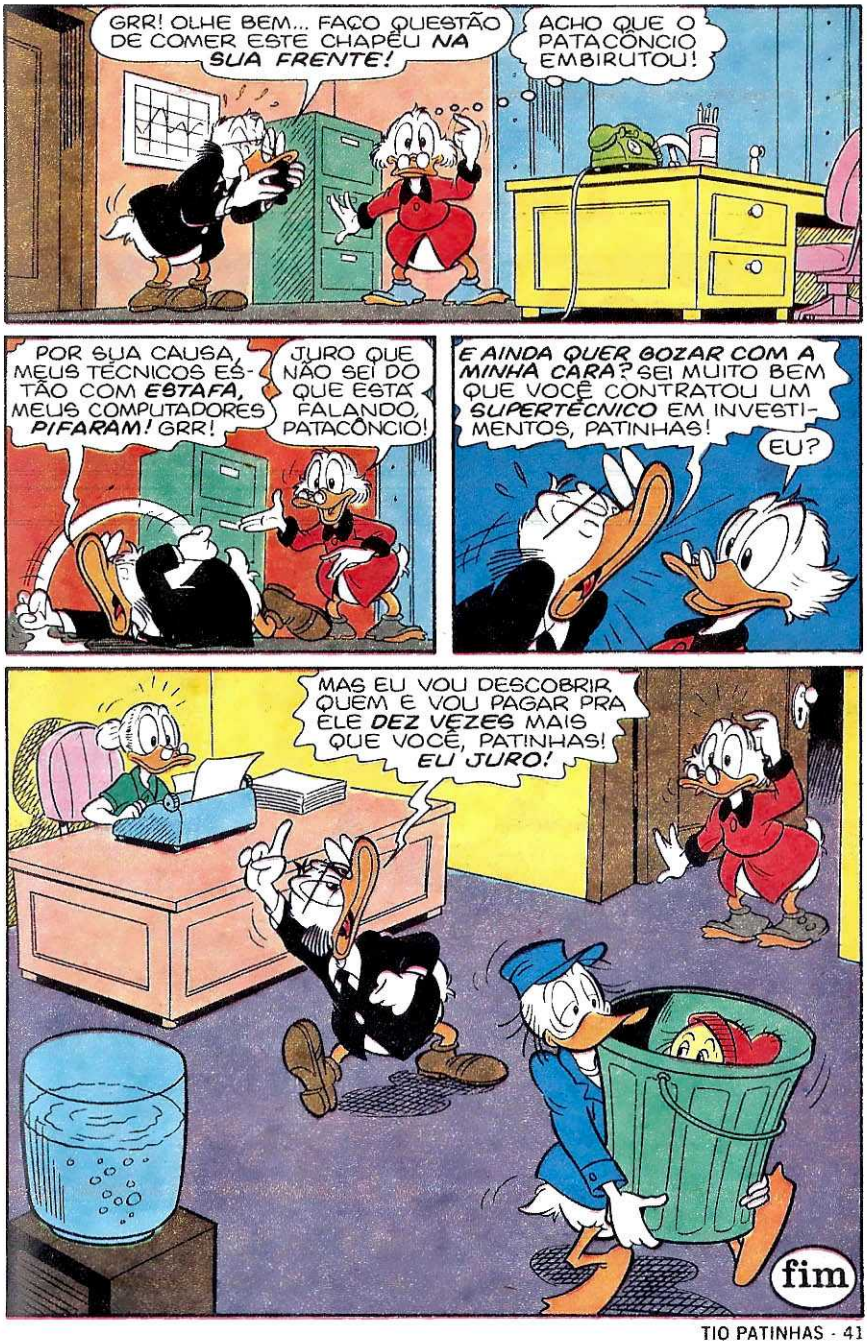
GRR! OLHE BEM... FAÇO QUESTÃO DE COMER ESTE CHAPÉU NA SUA FRENTE!
ACHO QUE O PATACÔNCIO EMBIRUTOU!
POR SUA CAUSA, MEUS TÉCNICOS ESTÃO COM ESTAFA, MEUS COMPUTADORES PIFARAM! GRR!
JURO QUE NÃO SEI DO QUE ESTÁ FALANDO, PATACÔNCIO!
E AINDA QUER GOZAR COM A MINHA CARA? SEI MUITO BEM QUE VOCÊ CONTRATOU UM SUPERTÉCNICO EM INVESTIMENTOS, PATINHAS!
EU?
MAS EU VOU DESCOBRIR QUEM É VOU PAGAR PRA ELE DEZ VEZES MAIS QUE VOCÊ, PATINHAS! EU JURO!
fim

Dezembro é o mês dos presentes, das castanhas, nozes, sinos, champanhe, Papai Noel, presépio luzes, cores...

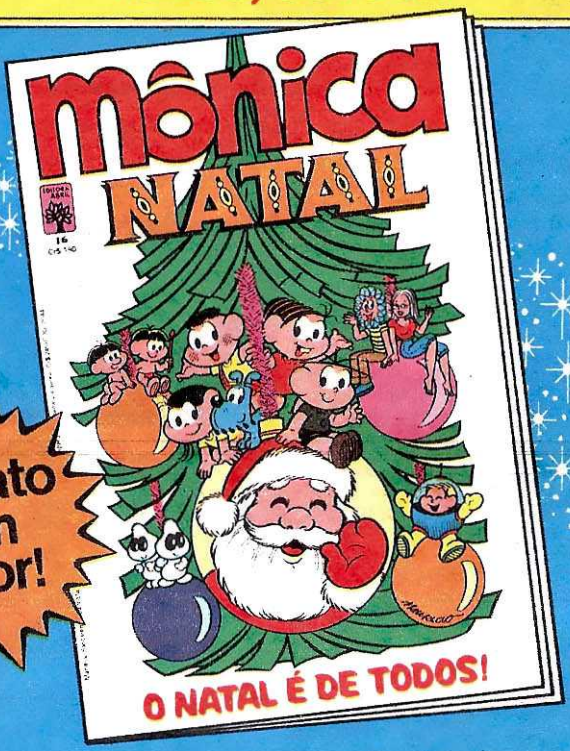

formato bem maior!

e como não poderia deixar de ser, dezembro é o mês da

mônica
NATAL

EDITORA ABRIL

© 1987 MAURICIO DE SOUSA PRODUÇÕES LTDA.

Mickey e Pateta em Ouriço no Mar

Walt Disney

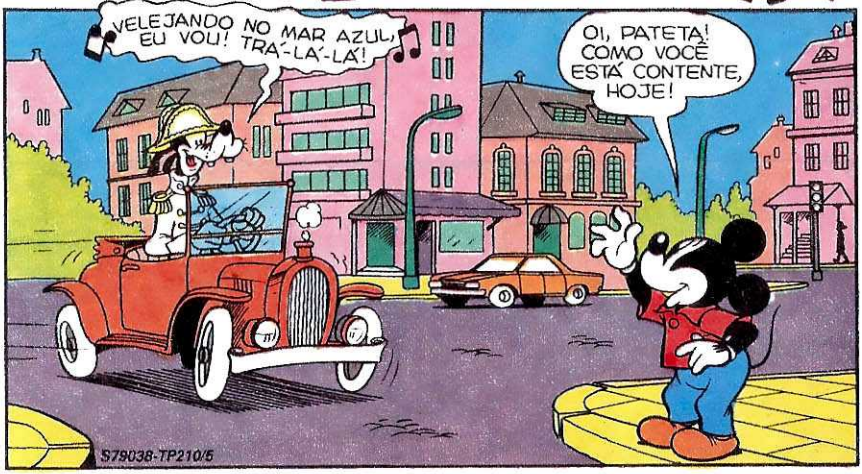

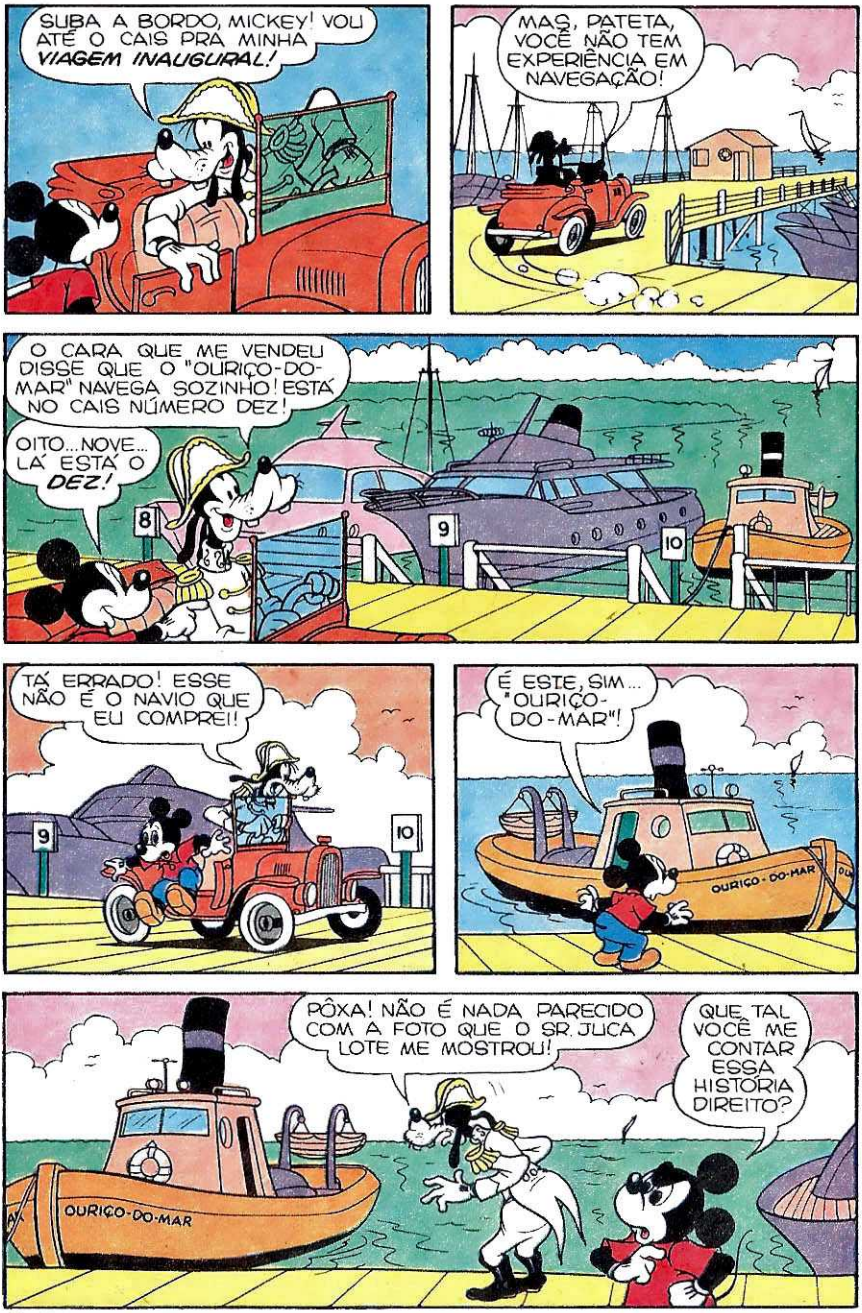
SUBA A BORDO, MICKEY! VOU ATÉ O CAIS PRA MINHA *VIAGEM INAUGURAL!*
MAS, PATETA, VOCÊ NÃO TEM EXPERIÊNCIA EM NAVEGAÇÃO!
O CARA QUE ME VENDEU DISSE QUE O "OURIÇO-DO-MAR" NAVEGA SOZINHO! ESTÁ NO CAIS NÚMERO DEZ!
OITO... NOVE... LÁ ESTÁ O *DEZ!*
8
9
10
TÁ ERRADO! ESSE NÃO É O NAVIO QUE EU COMPREI!
9
10
É ESTE, SIM... "OURIÇO-DO-MAR"!
OURIÇO-DO-MAR
PÔXA! NÃO É NADA PARECIDO COM A FOTO QUE O SR. JUCA LOTE ME MOSTROU!
QUE TAL VOCÊ ME CONTAR ESSA HISTÓRIA DIREITO?
OURIÇO-DO-MAR

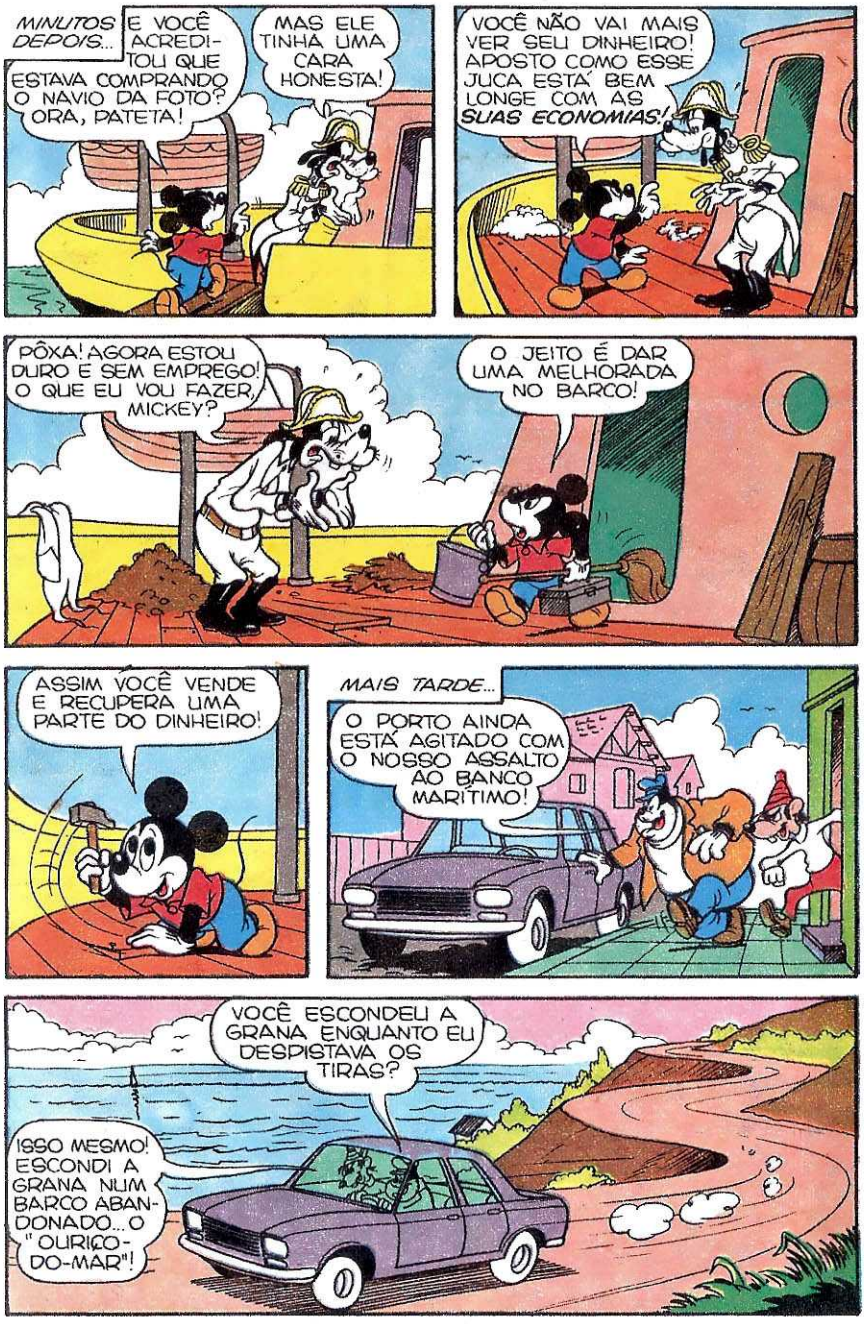
MINUTOS DEPOIS...
E VOCÊ ACREDITOU QUE ESTAVA COMPRANDO O NAVIO DA FOTO? ORA, PATETA!
MAS ELE TINHA UMA CARA HONESTA!
VOCÊ NÃO VAI MAIS VER SEU DINHEIRO! APOSTO COMO ESSE JUCA ESTÁ BEM LONGE COM AS SUAS ECONOMIAS!
PÔXA! AGORA ESTOU DURO E SEM EMPREGO! O QUE EU VOU FAZER, MICKEY?
O JEITO É DAR UMA MELHORADA NO BARCO!
ASSIM VOCÊ VENDE E RECUPERA UMA PARTE DO DINHEIRO!
MAIS TARDE...
O PORTO AINDA ESTÁ AGITADO COM O NOSSO ASSALTO AO BANCO MARÍTIMO!
VOCÊ ESCONDEU A GRANA ENQUANTO EU DESPISTAVA OS TIRAS?
ISSO MESMO! ESCONDI A GRANA NUM BARCO ABANDONADO... O "OURIÇO-DO-MAR"!

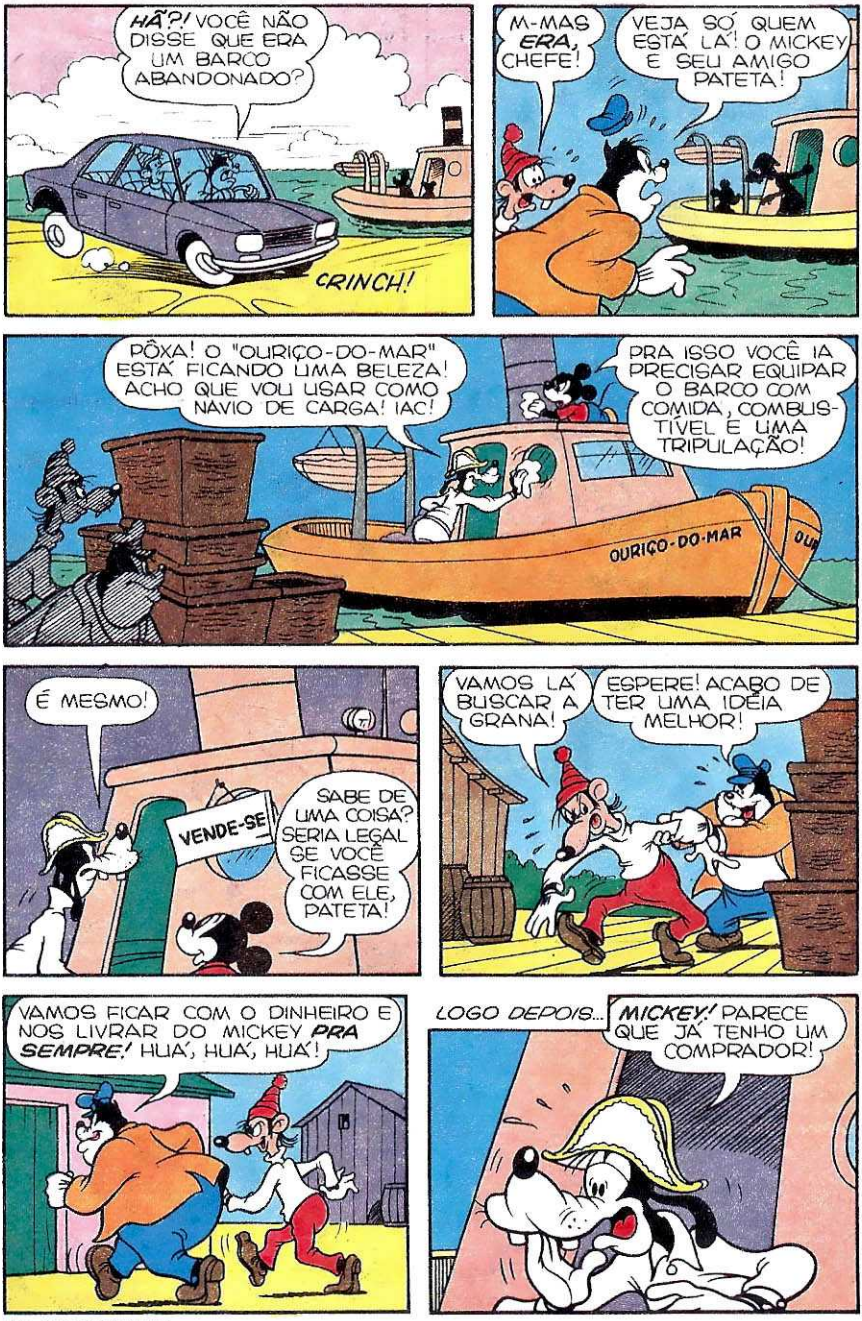
HÃ?! VOCÊ NÃO DISSE QUE ERA UM BARCO ABANDONADO?
CRINCH!
M-MAS ERA, CHEFE!
VEJA SÓ QUEM ESTÁ LÁ! O MICKEY E SEU AMIGO PATETA!
PÔXA! O "OURIÇO-DO-MAR" ESTÁ FICANDO UMA BELEZA! ACHO QUE VOU USAR COMO NÁVIO DE CARGA! IAC!
PRA ISSO VOCÊ IA PRECISAR EQUIPAR O BARCO COM COMIDA, COMBUSTÍVEL E UMA TRIPULAÇÃO!
OURIÇO-DO-MAR
É MESMO!
VENDE-SE
SABE DE UMA COISA? SERIA LEGAL SE VOCÊ FICASSE COM ELE, PATETA!
VAMOS LÁ BUSCAR A GRANA!
ESPERE! ACABO DE TER UMA IDÉIA MELHOR!
VAMOS FICAR COM O DINHEIRO E NOS LIVRAR DO MICKEY PRA SEMPRE! HUÁ, HUÁ, HUÁ!
LOGO DEPOIS...
MICKEY! PARECE QUE JÁ TENHO UM COMPRADOR!

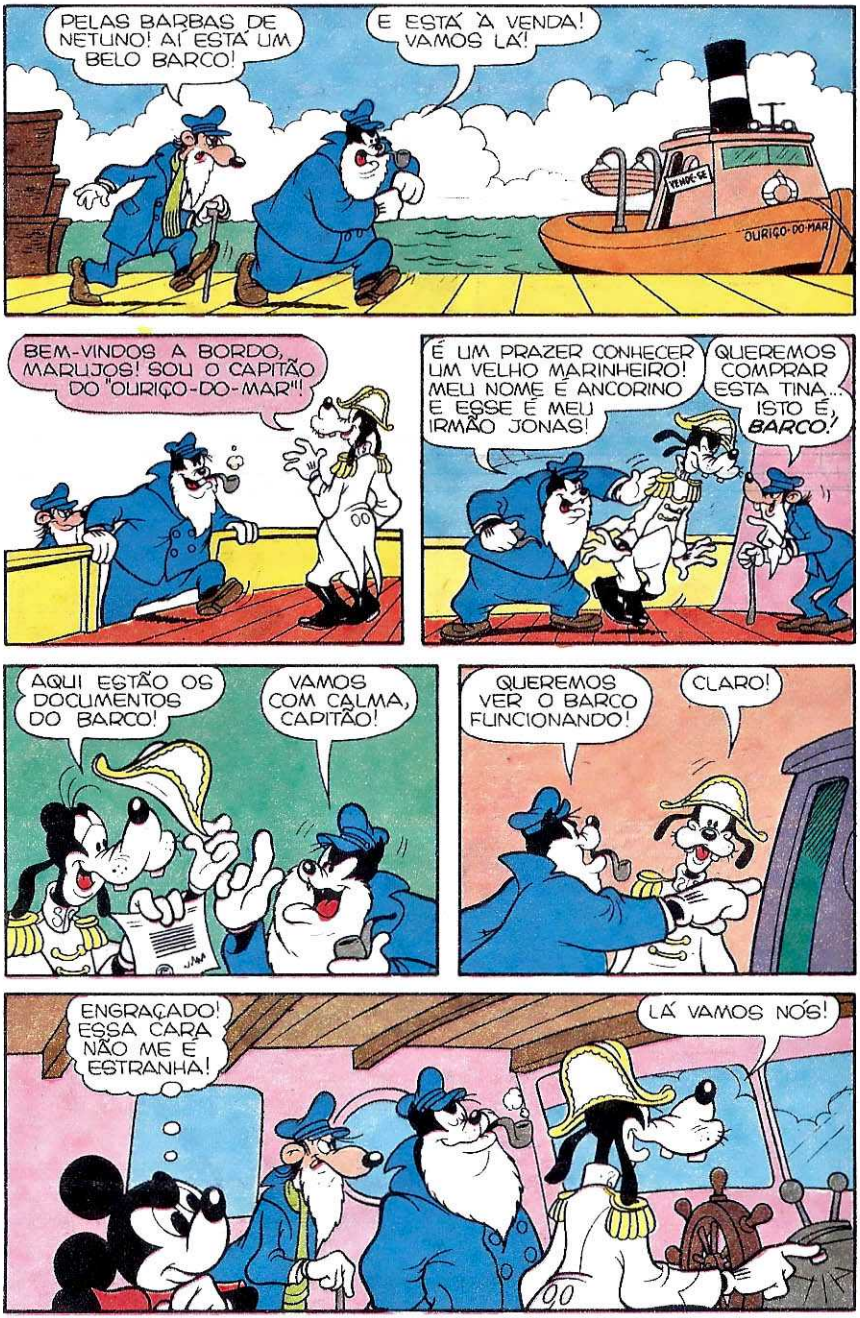
PELAS BARBAS DE NETUNO! AÍ ESTÁ UM BELO BARCO!
E ESTÁ À VENDA! VAMOS LÁ!
OURIÇO-DO-MAR
BEM-VINDOS A BORDO, MARUJOS! SOU O CAPITÃO DO "OURIÇO-DO-MAR"!!
É UM PRAZER CONHECER UM VELHO MARINHEIRO! MEU NOME É ANCORINO E ESSE É MEU IRMÃO JONAS!
QUEREMOS COMPRAR ESTA TINA... ISTO É, BARCO!
AQUI ESTÃO OS DOCUMENTOS DO BARCO!
VAMOS COM CALMA, CAPITÃO!
QUEREMOS VER O BARCO FUNCIONANDO!
CLARO!
ENGRAÇADO! ESSA CARA NÃO ME É ESTRANHA!
LÁ VAMOS NÓS!

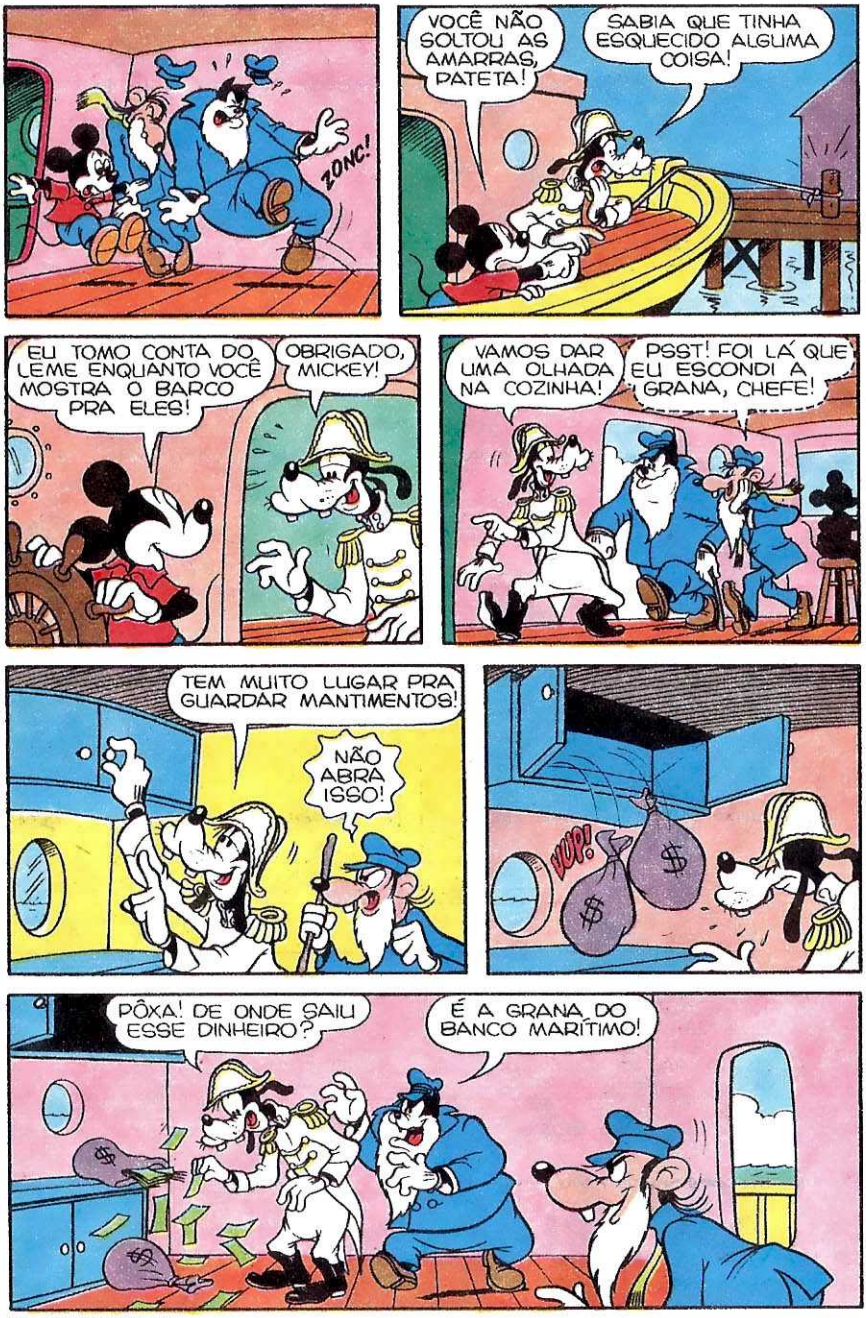
ZONC!
VOCÊ NÃO SOLTOU AS AMARRAS, PATETA!
SABIA QUE TINHA ESQUECIDO ALGUMA COISA!
EU TOMO CONTA DO LEME ENQUANTO VOCÊ MOSTRA O BARCO PRA ELES!
OBRIGADO, MICKEY!
VAMOS DAR UMA OLHADA NA COZINHA!
PSST! FOI LÁ QUE EU ESCONDI A GRANA, CHEFE!
TEM MUITO LUGAR PRA GUARDAR MANTIMENTOS!
NÃO ABRA ISSO!
VUP!
PÔXA! DE ONDE SAIU ESSE DINHEIRO?
É A GRANA DO BANCO MARÍTIMO!

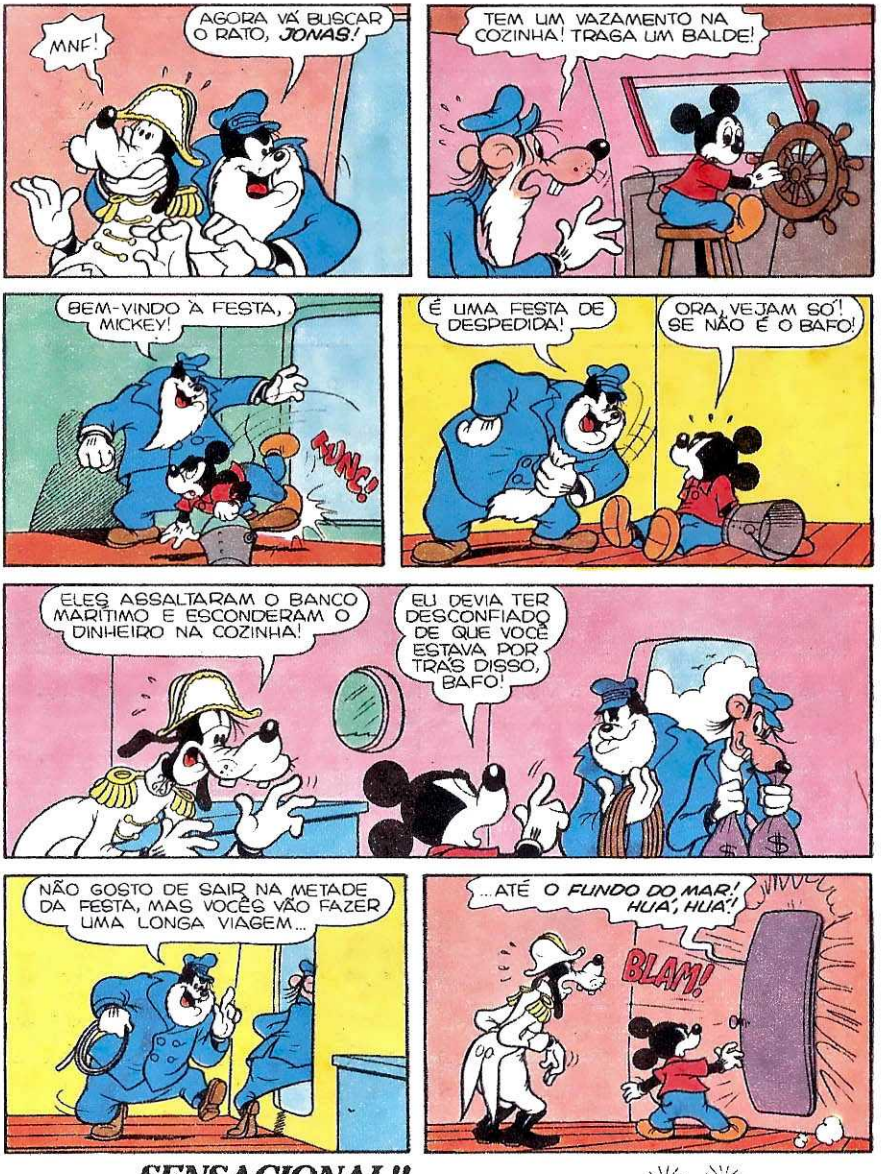
MNF!
AGORA VÁ BUSCAR O RATO, JONAS!
TEM UM VAZAMENTO NA COZINHA! TRAGA UM BALDE!
BEM-VINDO À FESTA, MICKEY!
PUNC!
É UMA FESTA DE DESPEDIDA!
ORA, VEJAM SÓ! SE NÃO É O BAFO!
ELES ASSALTARAM O BANCO MARÍTIMO E ESCONDERAM O DINHEIRO NA COZINHA!
EU DEVIA TER DESCONFIADO DE QUE VOCÊ ESTAVA POR TRÁS DISSO, BAFO!
NÃO GOSTO DE SAIR NA METADE DA FESTA, MAS VOCÊS VÃO FAZER UMA LONGA VIAGEM...
...ATÉ O FUNDO DO MAR! HUÁ, HUÁ!
BLAM!

SENSACIONAL!!

Você está convidado para a festa dos 10 anos da revista do Cebolinha. Vai ser na edição n.º 120 e toda turma vai estar lá! Não perca!

©1982 MAURICIO DE SOUSA PRODUÇÕES LTDA.

BAIXE O BOTE!
QUE ESTÁ ACONTECENDO, MICKEY?

VOU AMARRAR O LEME PRA ESTA BANHEIRA NÃO SAIR DO RUMO!

ENTÃO É ISSO! O BAFO VAI FAZER TUDO PARECER UM ACIDENTE!
TCHAUZINHO, MICKEY! HUÁ, HUÁ, HUÁ!

NÃO CONSIGO ABRIR A PORTA!
E A VIGIA É ESTREITA DEMAIS PRA GENTE PASSAR!

NÃO ADIANTA, MICKEY! O JEITO É ESPERAR O FIM...PELO MENOS, O CAPITÃO AFUNDOU COM SEU NAVIO!(CHUIF!)
AINDA TEMOS UMA CHANCE!

SE VOCÊ AJUDAR, POSSO ALCANÇAR E E RETIRAR AQUELE CANO!
É A NOSSA ÚNICA ESPERANÇA!

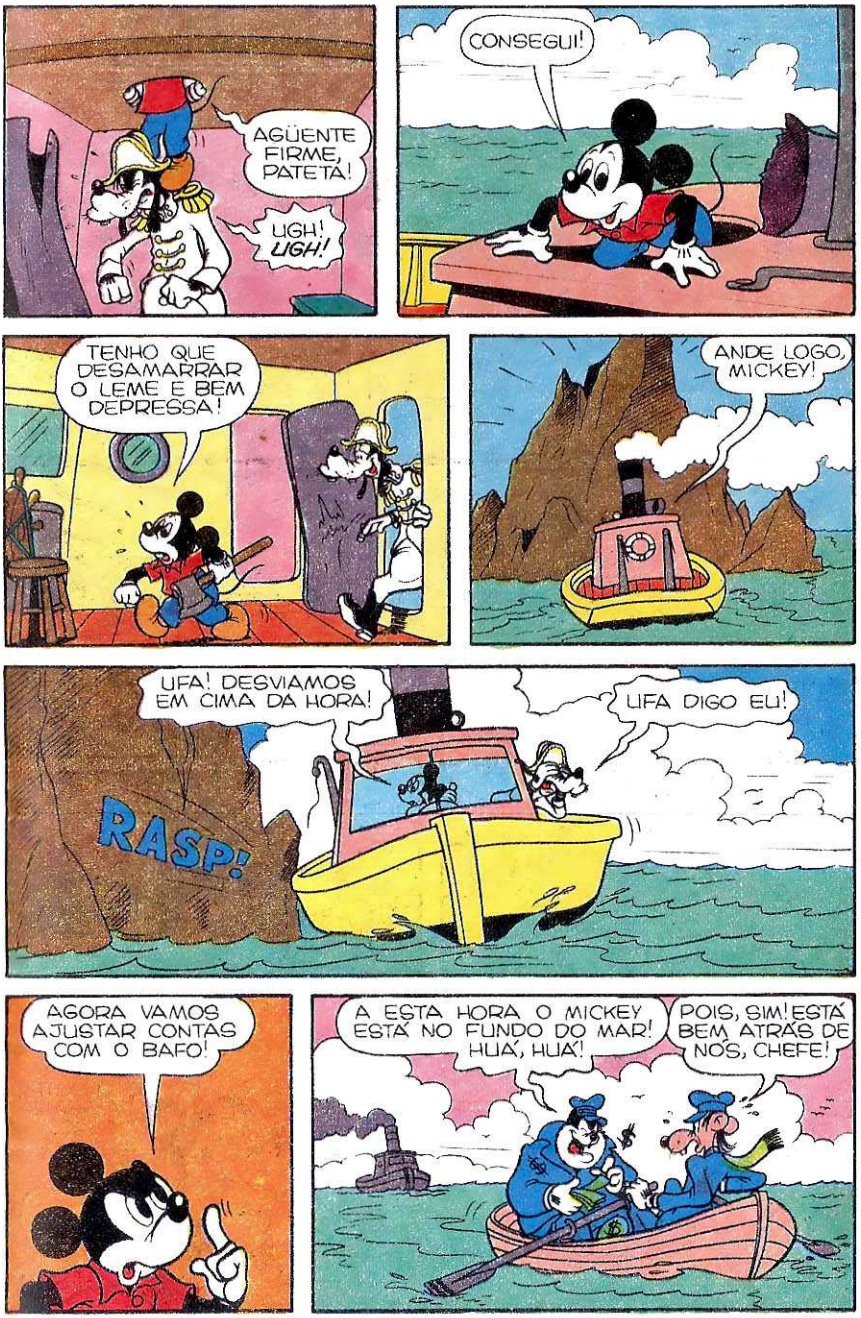
AGÜENTE FIRME, PATETA!
UGH! UGH!
CONSEGUI!
TENHO QUE DESAMARRAR O LEME E BEM DEPRESSA!
ANDE LOGO, MICKEY!
UFA! DESVIAMOS EM CIMA DA HORA!
UFA DIGO EU!
RASP!
AGORA VAMOS AJUSTAR CONTAS COM O BAFO!
A ESTA HORA O MICKEY ESTÁ NO FUNDO DO MAR! HUÁ, HUÁ!
POIS, SIM! ESTÁ BEM ATRÁS DE NÓS, CHEFE!

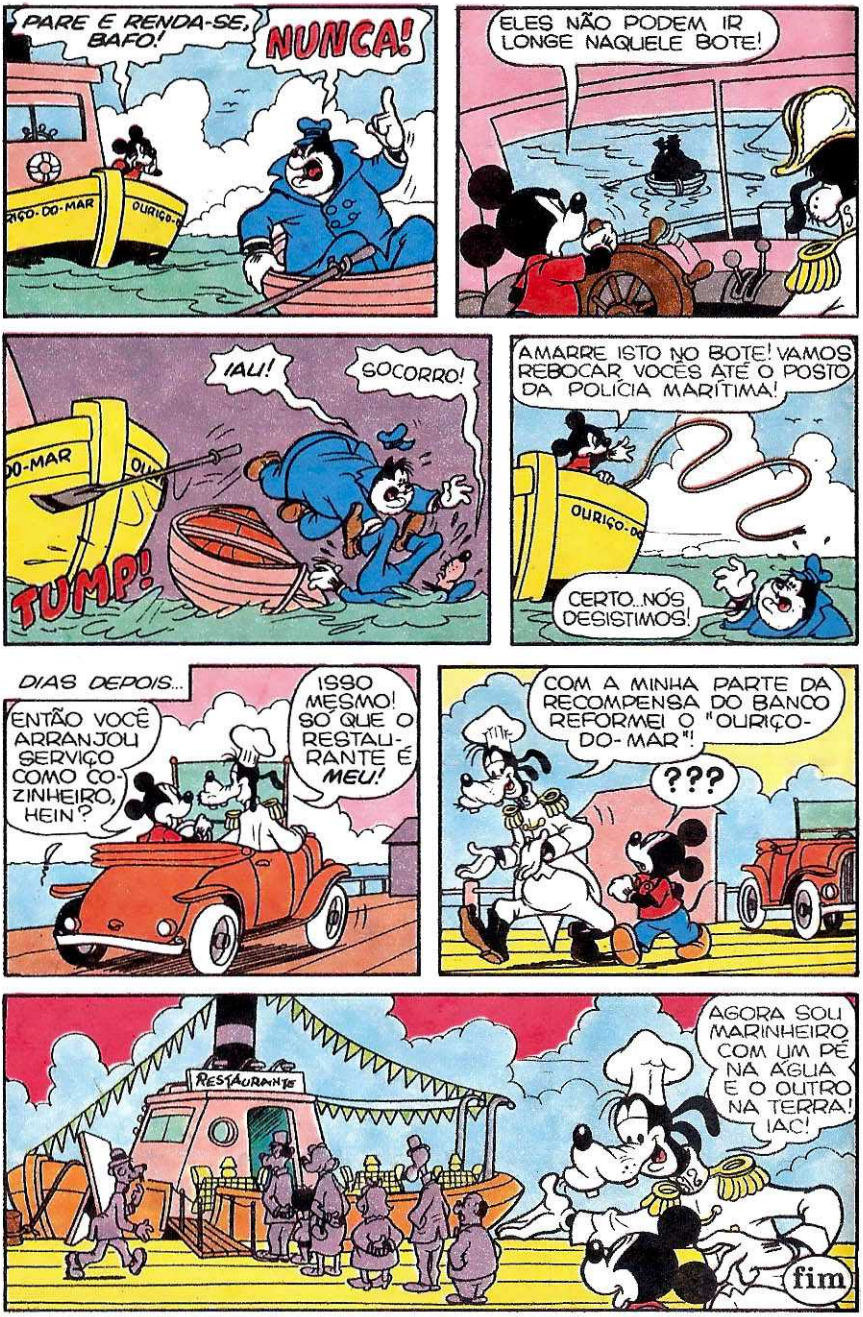
PARE E RENDA-SE, BAFO!
NUNCA!
ELES NÃO PODEM IR LONGE NAQUELE BOTE!
IAU!
SOCORRO!
TUMP!
AMARRE ISTO NO BOTE! VAMOS REBOCAR VOCÊS ATÉ O POSTO DA POLÍCIA MARÍTIMA!
CERTO..NÓS DESISTIMOS!
DIAS DEPOIS...
ENTÃO VOCÊ ARRANJOU SERVIÇO COMO COZINHEIRO, HEIN?
ISSO MESMO! SÓ QUE O RESTAURANTE É MEU!
COM A MINHA PARTE DA RECOMPENSA DO BANCO REFORMEI O "OURIÇO-DO-MAR"!
TITI
???
RESTAURANTE
AGORA SOU MARINHEIRO COM UM PÉ NA ÁGUA E O OUTRO NA TERRA! IAC!
fim

DESENVOLVA AS SUAS APTIDÕES REALIZE-SE!

ESCOLAS INTERNACIONAIS

Largo São Bento, 64 - 15.º - Caixa Postal 6.997 - São Paulo

Veja como é fácil ter posição, dinheiro, nível cultural e profissional. É só escolher um dos cursos das Escolas Internacionais por correspondencia e subir na vida. Escolas Internacionais é testemunho de milhares de pessoas que acreditaram e se realizaram na vida. Seja você também uma delas.

1 - Técnico em rádio e TV com equipamentos (GZTE)
2 - Técnico em rádio com equipamentos (GZE)
3 - Técnico em eletronica (GET)
4 - Localização de defeitos e reparações - Televisão Branco e preto e em cores (SRTV)
5 - Eletricista (GE)
6 - Matemática e desenho mecanico com equipamentos (DIE)
7 - Matemática e desenho linear (DJ)
8 - Matemática (DA)
9 - Supletivo 1.º grau (MDG)
10 - Curso intensivo de português (CIP)
11 - Inglês com discos (LPQ)
12 - Inglês com fitas cassettes (LIN)
13 - Supervisão moderna (SUP)
14 - Chefia e liderança (ICL)
15 - Desenho e construção de máquinas com equipamentos (Projetista) (DME)
16 - Técnico eletricista de automóvel (AE)
17 - Técnico em motores de automóveis (AH)
18 - Perito em motores diesel (FA)
19 - Técnico em motores diesel (FD)
20 - Acondicionamento de ar (AA)
21 - Refrigeração Industrial e doméstica (RA)
22 - Refrigeração doméstica (RD)
23 - Técnico em refrigeração comercial (RE)
24 - Engenharia mecânica (MB)
25 - Perito mecânico (MD)
26 - Técnico em construção (SCJ)
27 - Técnico em custo de obras (HK)
28 - Agrimensor (ID)
29 - Engenharia Elétrica (GA)
30 - Técnico eletricista (GJ)
31 - Direção e administração de empresas (DAE)
32 - Desenho de arquitetura (DH)
33 - Serviços e reparação de utensílios eletrodomésticos (GU)
34 - Auxiliar de agrimensor (IU)
35 - Instalador montador eletricista (GO)
36 - Direção técnica industrial (DTI)
37 - Chefe de oficina mecânica (MG)
38 - Desenhista de oficina mecânica (DL)

Suzuki

PREENCHA O CUPÃO E NOS REMETA HOJE MESMO.

ESCOLAS INTERNACIONAIS

Largo São Bento, 64 - 15.º - Caixa Postal 6.997 - São Paulo

ESCOLHI O CURSO: Nº | CURSO

NOME | RUA | BAIRRO | CIDADE | CEP | ESTADO

T.P. - 210

Walt Disney
IRMÃOS METRALHA e O PARCEIRO PERFEITO
NA CHEFIA DO CLÃ DOS METRALHAS ESTÁ O G.V.P. METRALHA...
Ó GRANDE VITORIOSO PADRINHO METRALHA, TRÊS DOS MENORES METRALHAS QUEREM SUA AJUDA!
M-000
ELES QUE ENTREM, M-000!
W/BB37-TP210/6
MUITO BEM! AGORA LEVANTEM-SE E FAÇAM SEU PEDIDO!
SIM, G.V.P.!
ESTAMOS CHEIOS DE NÓS MESMOS!
FALHAMOS EM TODOS OS GOLPES! PRECISAMOS DE UM PARCEIRO PERFEITO!
CHUAC!
PEDIDO CONCEDIDO!
TLEC!
AGORA CAIAM FORA! TEM UMA FILA QUE DÁ A VOLTA AO QUARTEIRÃO ESPERANDO PRA ENTRAR!
VOCÊ É LEGAL, G.V.P.!
É MESMO UM PADRINHO PRA GENTE!

MAS QUEM É E ONDE ESTÁ O NOSSO PARCEIRO PERFEITO?
ELE VAI APARECER LOGO, RAPAZES! VAMOS ESPERAR EM CASA!
VÁRIOS DIAS NERVOSOS SE PASSAM...
CRAC!*
CRAC!*
*BARULHO DE ESTALAR OS DEDOS
E ENTÃO, UM DIA, À HORA DO CAFÉ...
EI, SOMOS QUATRO!
H-HEIN? COMO?
NÃO SOMOS AMEBAS QUE SE DIVIDEM PRA MULTIPLICAR!
AH, AH, AH!
G71
MP-123
OI, TURMA... SOU O METRALHA PERFEITO... LEMBRANÇAS DO G.V.P.!
COMO ENTROU AQUI SEM A GENTE PERCEBER?
MP-123
EU SOU PERFEITO... SE LEMBRAM? NADA É DIFÍCIL PRA MIM!
HUM... VOCÊ É LIGEIRO, MAS SERÁ QUE É DURÃO?
MP-123
VAMOS FAZER UM PEQUENO TESTE!
QUEM FOR MAIS FORTE VENCE!
MP-123
CRÁS!
BAM!
SOC!

EI! ACHO QUE TORCI O PULSO!
QUE DOR NO PÉ! CHUTAR NÃO COMPENSA!
E AGORA, RAPAZES... VAMOS APLICAR UM GOLPE PERFEITO!
VOCÊ MANDA, PERFEITO! E A GENTE OBEDECE!
MP-123
VRRRR! ZUMMMMM!
O QUE É ISSO?
SILÊNCIO... ESTOU BOLANDO UM PLANO PERFEITO!
MP-123
PRONTO! VAMOS FAZER O SERVIÇO FAVORITO DE VOCÊS... UM ASSALTO A BANCO PERFEITO!
MP-123
¡UPI! VAMOS LÁ... EPA!
¡IDIOTA! PRIMEIRO TEMOS QUE ENSAIAR!
MP-123
COMO FAZEM OS ATORES?
ISSO MESMO! VAMOS FAZER DE CONTA QUE ESTA SALA É O BANCO!
MP-123
E ASSIM, O ASSALTO PERFEITO É ENSAIADO MUITAS VEZES...
POSSO FAZER ISSO ATÉ DORMINDO!
MAS PELO MENOS UMA VEZ NA VIDA, RAPAZES, VOCÊS VÃO TER SUCESSO!

E AFINAL, NA HORA DA VERDADE...
VOU DEIXAR O MOTOR LIGADO!
E NÓS VAMOS FAZER UM SERVIÇO PERFEITO! EH, EH!
PRIMEIRO, EU CUIDO DO GUARDA DA PORTA!
MP-123
PUXA! UMA NOTA DE CINCO MIL NA CESTA DE PAPÉIS!
HEIN? ONDE?
MP-123
BEM LÁ NO FUNDO, AMIZADE!
NÃO ESTOU VENDO NADA!
DEPOIS É A VEZ DO PERFEITO TRABALHO EM CONJUNTO...
UMA CESTA PRO NOSSO TIME!
UFF!
DESLIGUEI A FORÇA... ASSIM OS BOTÕES DE ALARME NÃO FUNCIONAM!
TRATE DE ENCHER ISTO COM DINHEIRO, E DEPRESSA!
VOLTEM TODOS LÁ PRO CARRO, RAPAZES! EU FICO VIGIANDO A RETAGUARDA!
MP-123
EH, EH! O MEU ASSALTO PERFEITO FOI UMA MOLEZA!
ENTRE, DEPRESSA!
BAN

BLAM!
EI!
LÁ VAMOS NÓS!
IDIOTAS, VEJAM SÓ O QUE FIZERAM!
(GLUP!) A PORTA FECHOU SOBRE O PESCOÇO DO MP-123!
POIS É! E O RESTO DO MEU CORPO FICOU LÁ NA CALÇADA!
IAU!
PUXA!
PLINC! PLINC!
MP-123
BUÁÁÁÁÁ! QUE HORROR! BUÁÁÁÁ!
CRÁS!
HEIN? UMA CABEÇA CHEIA DE PEÇAS E GERINGONÇAS!
CLARO! SOU UM METRALHA BIÔNICO... O ROBÔ PERFEITO!
E LÁ SE FOI O NOSSO GOLPE PERFEITO!
IONNN!
ASSIM...
AQUELES TRÊS METRALHAS PEDEM OUTRO FAVOR, G.V.P... DA CADEIA!
E O QUE ELES QUEREM?
MD-900
"POR FAVOR, G.V.P., NUNCA MAIS NOS FAÇA UM FAVOR! OBRIGADO!"
fim

O sucesso tem muitos caminhos.

O INSTITUTO MONITOR

conhece todos. Escolha já o seu.

Estude por correspondência no INSTITUTO MONITOR. Aproveite suas horas de folga para estudar em sua própria casa um dos 18 cursos altamente especializados, desenvolvidos segundo um método próprio e adequado ao ensino por correspondência, que assegura um aprendizado rápido e eficiente, como se estivesse sendo orientado por um professor ao seu lado. Estudando no MONITOR, o aluno terá toda assistência do Departamento de Consultas. V. receberá GRÁTIS todos os materiais e ferramentas necessários ao treinamento prático.

Cursos mais rápidos
Mensalidades ao alcance de todos.

NOVOS CURSOS	CHAVEIRO		Montagem e Reparação de Aparelhos Eletrônicos
RÁDIO TRANSISTORES, TELEVISÃO Branco e Preto e a cores	ELETROTÉCNICA	DESENHO ARTÍSTICO E PUBLICITÁRIO	TELEVISÃO A CORES
ELETRICISTA DE AUTOMÓVEL	DESENHO ARQUITETÔNICO Plantas para Construções	DESENHO MECÂNICO	INSTRUMENTAÇÃO ELETRÔNICA
ELETRICISTA INSTALADOR	DESENHO DE ELETRÔNICA	CORTE E COSTURA	PROGRAMAÇÃO DE COMPUTADORES
ELETRICISTA ENROLADOR Enrolamento de Motores	DESENHO DE ELETROTÉCNICA	CALIGRAFIA	ALMOXARIFE

NÃO HESITE: CONFIE-NOS SUA PREPARAÇÃO PROFISSIONAL

Peça informações hoje mesmo. Envie um dos cupons abaixo para Cx. Postal 30.277 - CEP 01000 - S. Paulo

T.P 210 INSTITUTO MONITOR
R. Timbiras, 283 - Cx. Postal 30.277 - S. Paulo CEP 01000

Sr. Diretor. Solicito enviar-me GRÁTIS o folheto sobre o curso de

.....

.....

(indicar o curso desejado)

NOME .....

.....

RUA ..... Nº .....

CIDADE ..... ESTADO .....

T.P 210 INSTITUTO MONITOR
R. Timbiras, 283 - Cx. Postal 30.277 - S. Paulo CEP 01000

Sr. Diretor. Solicito enviar-me GRÁTIS o folheto sobre o curso de

.....

.....

(indicar o curso desejado)

NOME .....

.....

RUA ..... Nº .....

CIDADE ..... ESTADO .....

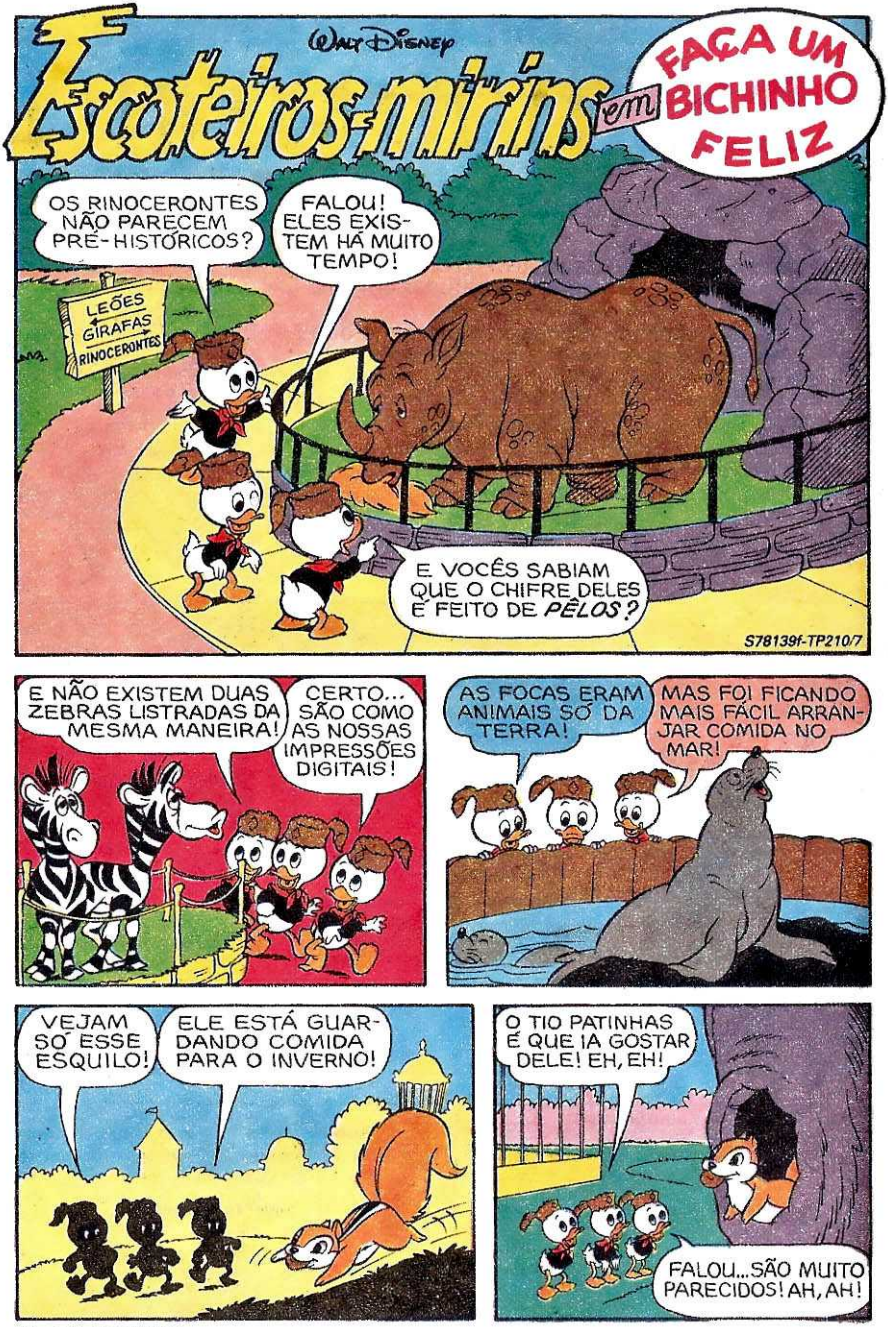
Walt Disney
Escoteiros-mirins em FAÇA UM BICHINHO FELIZ
OS RINOCERONTES NÃO PARECEM PRÉ-HISTÓRICOS?
FALOU! ELES EXISTEM HÁ MUITO TEMPO!
LEÕES
GIRAFAS
RINOCERONTES
E VOCÊS SABIAM QUE O CHIFRE DELES É FEITO DE PÊLOS?
S78139f-TP210/7
E NÃO EXISTEM DUAS ZEBRAS LISTRADAS DA MESMA MANEIRA!
CERTO... SÃO COMO AS NOSSAS IMPRESSÕES DIGITAIS!
AS FOCAS ERAM ANIMAIS SÓ DA TERRA!
MAS FOI FICANDO MAIS FÁCIL ARRANJAR COMIDA NO MAR!
VEJAM SÓ ESSE ESQUILO!
ELE ESTÁ GUARDANDO COMIDA PARA O INVERNO!
O TIO PATINHAS É QUE IA GOSTAR DELE! EH, EH!
FALOU... SÃO MUITO PARECIDOS! AH, AH!

O ZOOLÓGICO DE PATÓPOLIS É UM LUGAR MUITO LEGAL PRA GENTE VISITAR!
É... MAS EU NÃO GOSTARIA DE VIVER AQUI!
ZOOLÓGICO ADMINISTRAÇÃO
DEVE DAR UM TRABALHÃO DIRIGIR UM ZOOLÓGICO!
E NINGUÉM NUNCA DIZ... OBRIGADO!
ZOOLÓGICO ADMINISTRAÇÃO
POR QUE A GENTE NÃO DIZ?
CERTO! É NOSSO DEVER COMO ESCOTEIROS!
VAMOS LÁ!
O QUE DESEJAM, MENINOS?
SOMOS ESCOTEIROS...
...E QUEREMOS AGRADECER PELO ZOOLÓGICO!
APRENDEMOS MUITA COISA AQUI!
DEVE DAR MUITO TRABALHO DIRIGIR UM ZOOLÓGICO!
MINHA NOSSA!
NUNCA NINGUÉM DISSE OBRIGADO ANTES! VOCÊS PRECISAM DIZER ISSO AO DIRETOR!
ESTES ESCOTEIROS QUEREM LHE DIZER ALGO, SENHOR!
SÓ ESPERO QUE SEJA ALGO BOM!

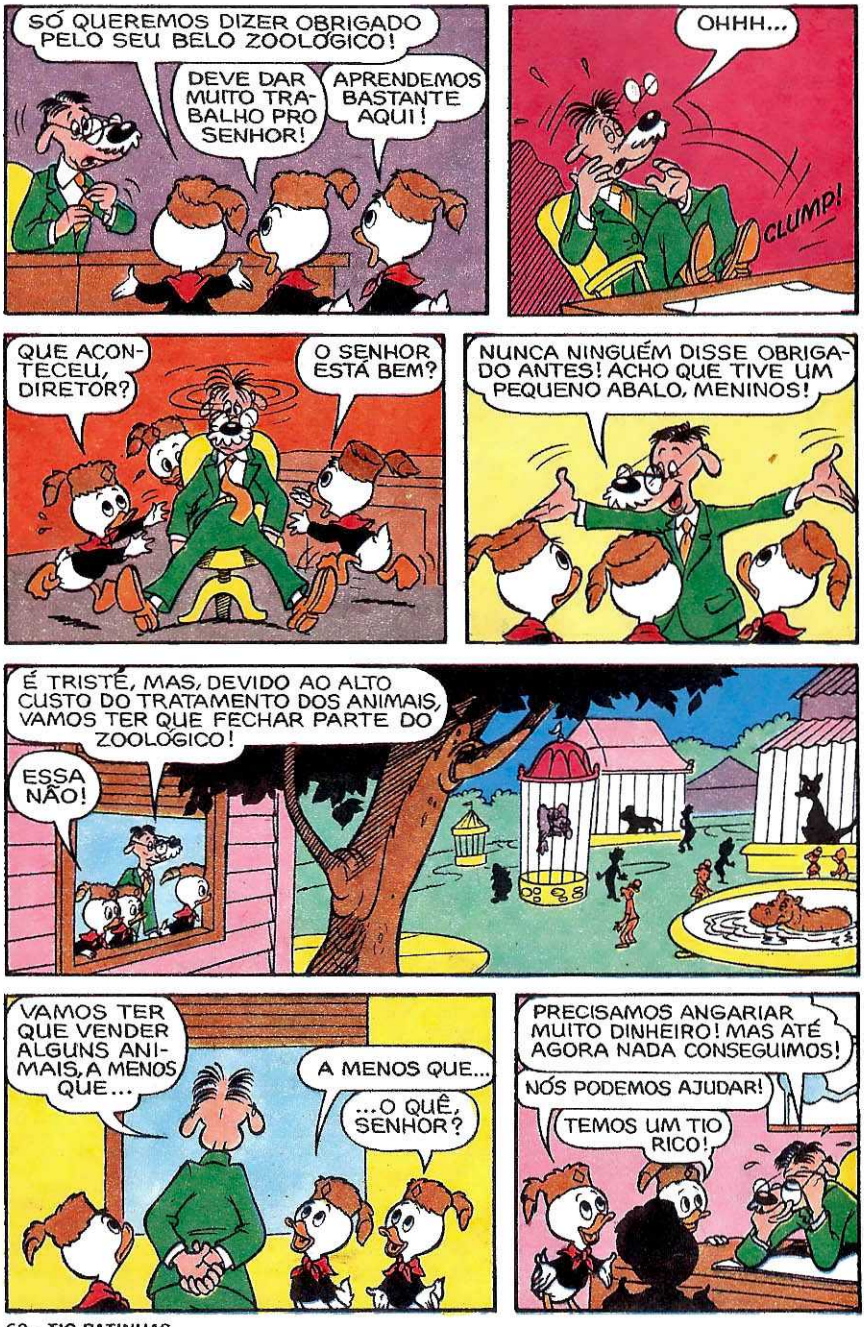
SÓ QUEREMOS DIZER OBRIGADO PELO SEU BELO ZOOLÓGICO!
DEVE DAR MUITO TRABALHO PRO SENHOR!
APRENDEMOS BASTANTE AQUI!
OHHH...
CLUMP!
QUE ACONTECEU, DIRETOR?
O SENHOR ESTÁ BEM?
NUNCA NINGUÉM DISSE OBRIGADO ANTES! ACHO QUE TIVE UM PEQUENO ABALO, MENINOS!
É TRISTE, MAS, DEVIDO AO ALTO CUSTO DO TRATAMENTO DOS ANIMAIS, VAMOS TER QUE FECHAR PARTE DO ZOOLÓGICO!
ESSA NÃO!
VAMOS TER QUE VENDER ALGUNS ANIMAIS, A MENOS QUE...
A MENOS QUE...
...O QUÊ, SENHOR?
PRECISAMOS ANGARIAR MUITO DINHEIRO! MAS ATÉ AGORA NADA CONSEGUIMOS!
NÓS PODEMOS AJUDAR!
TEMOS UM TIO RICO!

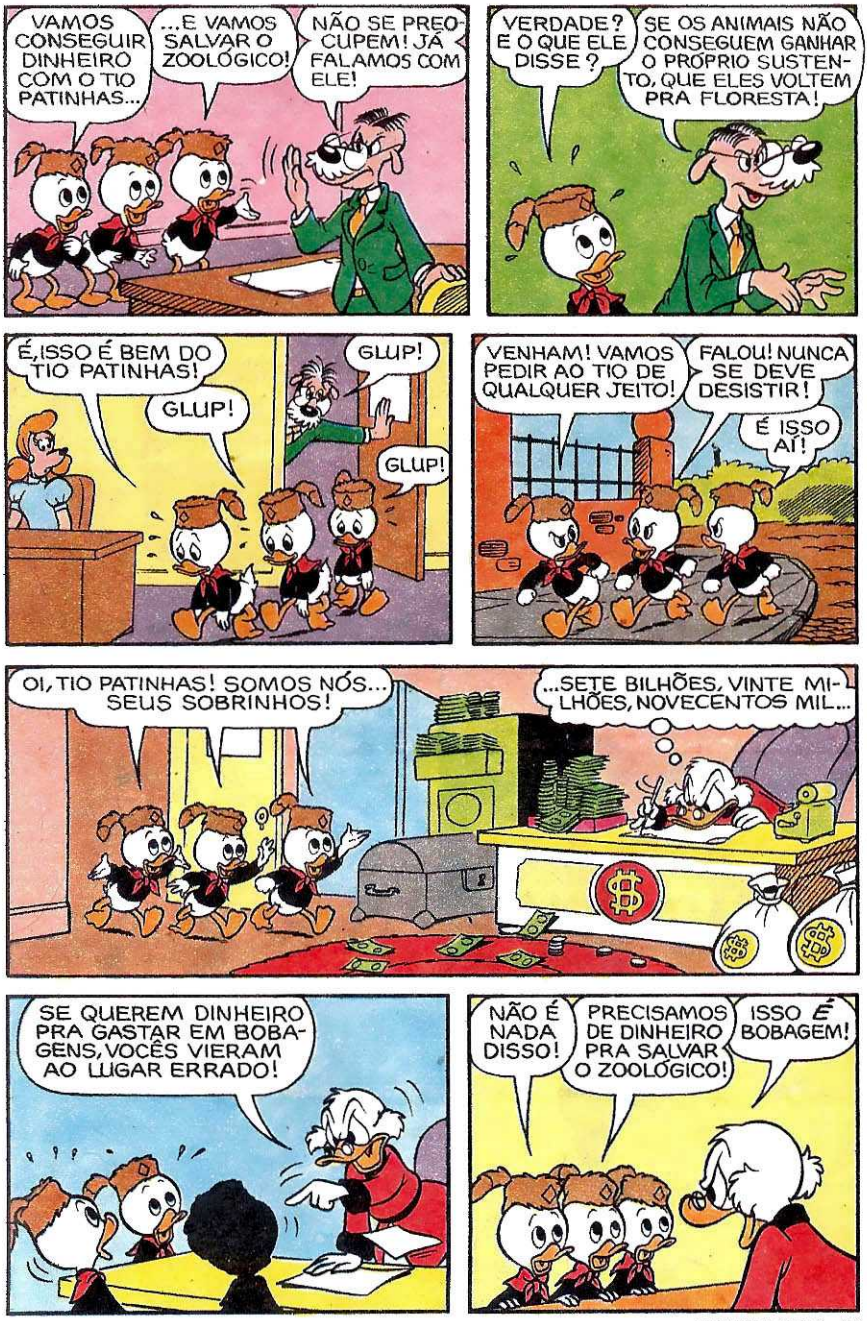
VAMOS CONSEGUIR DINHEIRO COM O TIO PATINHAS...
...E VAMOS SALVAR O ZOOLÓGICO!
NÃO SE PREOCUPEM! JÁ FALAMOS COM ELE!
VERDADE? É O QUE ELE DISSE?
SE OS ANIMAIS NÃO CONSEGUEM GANHAR O PRÓPRIO SUSTENTO, QUE ELES VOLTEM PRA FLORESTA!
É, ISSO É BEM DO TIO PATINHAS!
GLUP!
GLUP!
GLUP!
VENHAM! VAMOS PEDIR AO TIO DE QUALQUER JEITO!
FALOU! NUNCA SE DEVE DESISTIR!
É ISSO AÍ!
OI, TIO PATINHAS! SOMOS NÓS... SEUS SOBRINHOS!
...SETE BILHÕES, VINTE MILHÕES, NOVECENTOS MIL...
SE QUEREM DINHEIRO PRA GASTAR EM BOBAGENS, VOCÊS VIERAM AO LUGAR ERRADO!
NÃO É NADA DISSO!
PRECISAMOS DE DINHEIRO PRA SALVAR O ZOOLÓGICO!
ISSO É BOBAGEM!

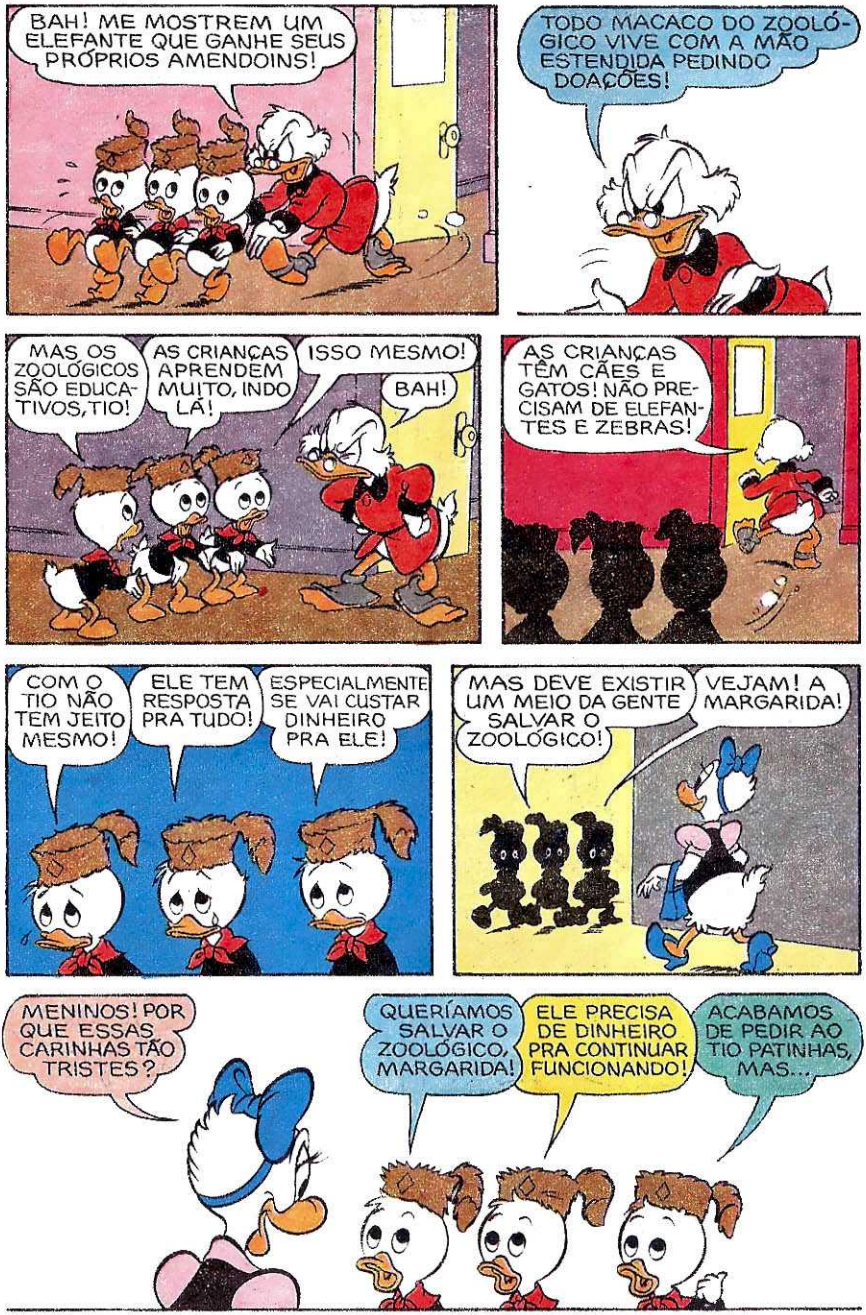
BAH! ME MOSTREM UM ELEFANTE QUE GANHE SEUS PRÓPRIOS AMENDOINS!
TODO MACACO DO ZOOLÓGICO VIVE COM A MÃO ESTENDIDA PEDINDO DOAÇÕES!
MAS OS ZOOLÓGICOS SÃO EDUCATIVOS, TIO!
AS CRIANÇAS APRENDEM MUITO, INDO LÁ!
ISSO MESMO!
BAH!
AS CRIANÇAS TÊM CÃES E GATOS! NÃO PRECISAM DE ELEFANTES E ZEBRAS!
COM O TIO NÃO TEM JEITO MESMO!
ELE TEM RESPOSTA PRA TUDO!
ESPECIALMENTE SE VAI CUSTAR DINHEIRO PRA ELE!
MAS DEVE EXISTIR UM MEIO DA GENTE SALVAR O ZOOLÓGICO!
VEJAM! A MARGARIDA!
MENINOS! POR QUE ESSAS CARINHAS TÃO TRISTES?
QUERÍAMOS SALVAR O ZOOLÓGICO, MARGARIDA!
ELE PRECISA DE DINHEIRO PRA CONTINUAR FUNCIONANDO!
ACABAMOS DE PEDIR AO TIO PATINHAS, MAS...

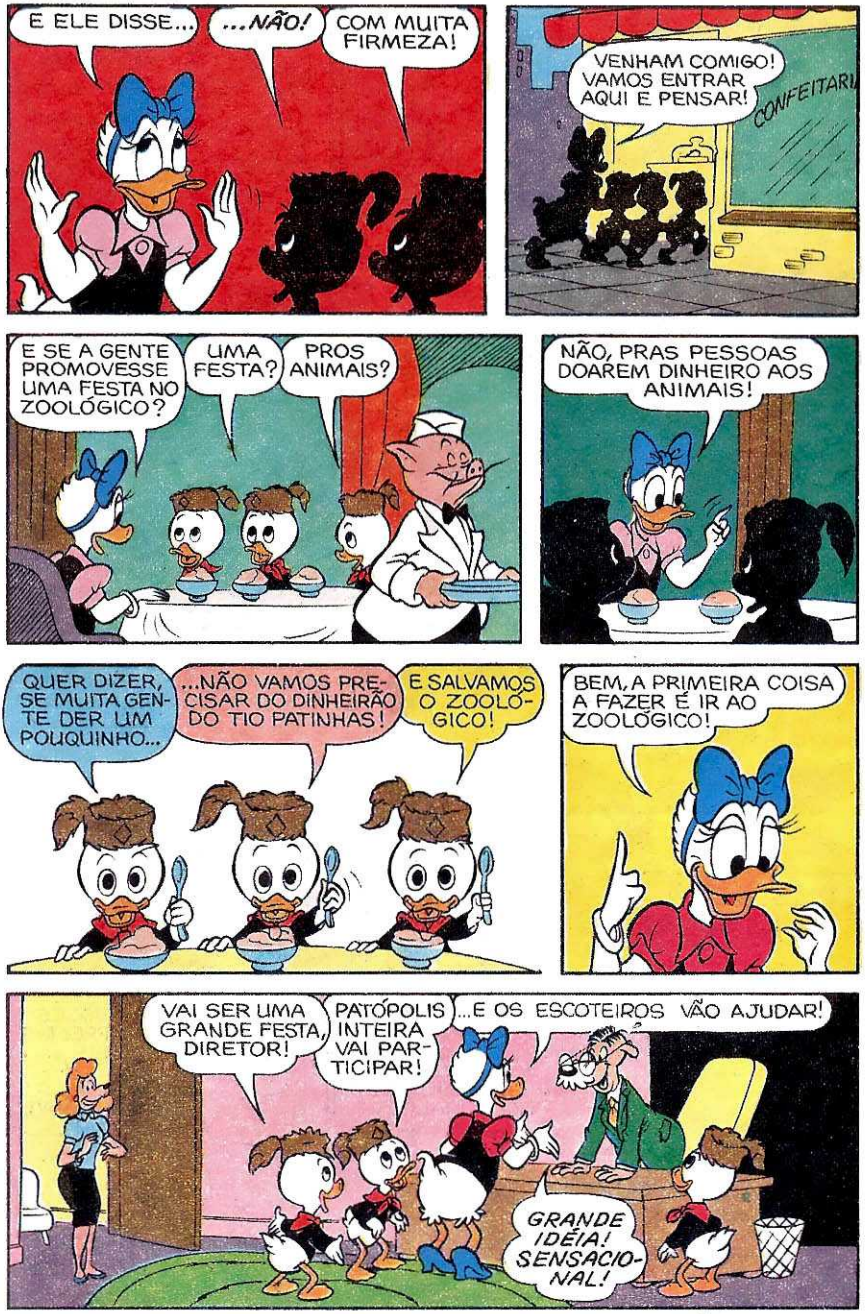
E ELE DISSE...
...NÃO!
COM MUITA FIRMEZA!
VENHAM COMIGO! VAMOS ENTRAR AQUI E PENSAR!
CONFEITARIA
E SE A GENTE PROMOVESSE UMA FESTA NO ZOOLÓGICO?
UMA FESTA?
PROS ANIMAIS?
NÃO, PRAS PESSOAS DOAREM DINHEIRO AOS ANIMAIS!
QUER DIZER, SE MUITA GENTE DER UM POUQUINHO...
...NÃO VAMOS PRECISAR DO DINHEIRÃO DO TIO PATINHAS!
E SALVAMOS O ZOOLÓGICO!
BEM, A PRIMEIRA COISA A FAZER É IR AO ZOOLÓGICO!
VAI SER UMA GRANDE FESTA, DIRETOR!
PATÓPOLIS INTEIRA VAI PARTICIPAR!
...E OS ESCOTEIROS VÃO AJUDAR!
GRANDE IDÉIA! SENSACIONAL!

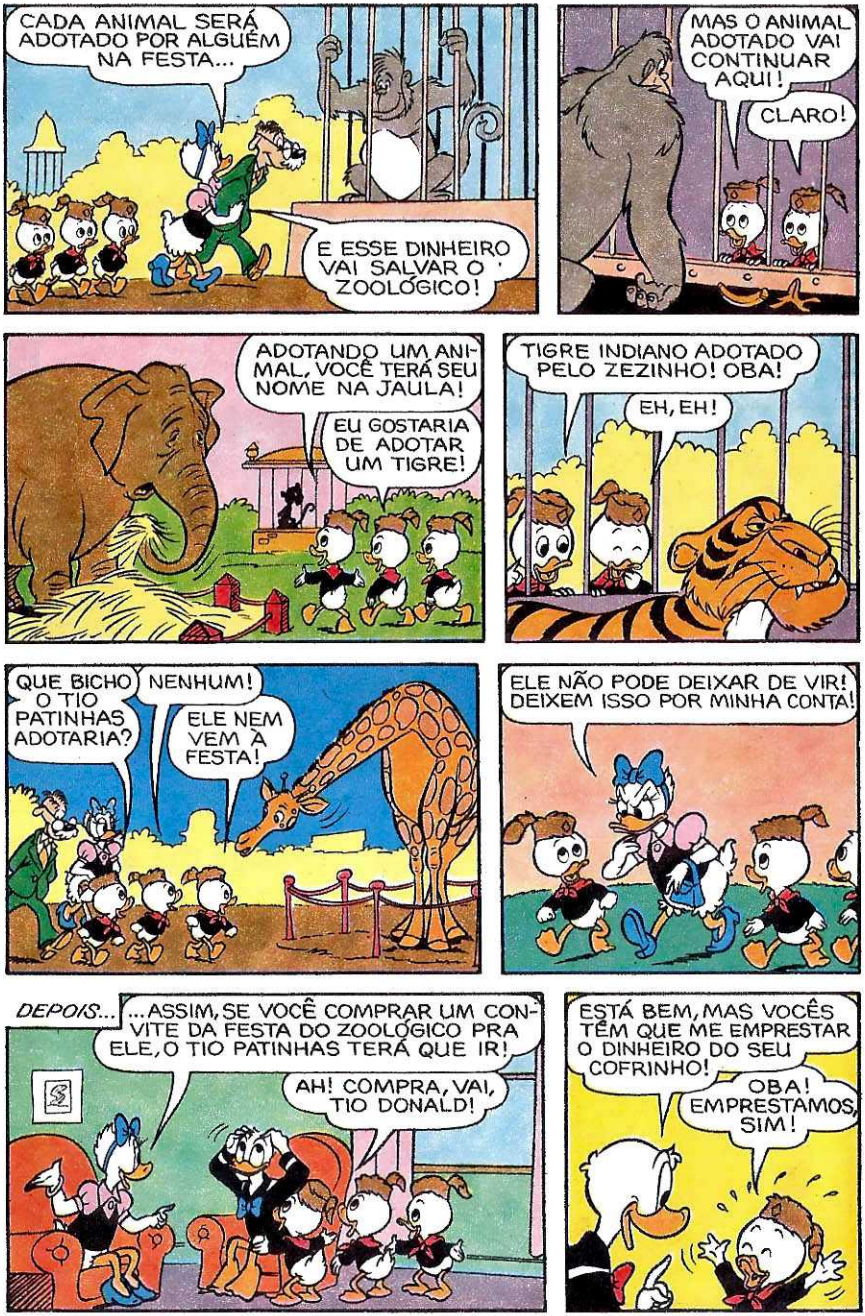
CADA ANIMAL SERÁ ADOTADO POR ALGUÉM NA FESTA...
E ESSE DINHEIRO VAI SALVAR O ZOOLÓGICO!
MAS O ANIMAL ADOTADO VAI CONTINUAR AQUI!
CLARO!
ADOTANDO UM ANIMAL, VOCÊ TERÁ SEU NOME NA JAULA!
EU GOSTARIA DE ADOTAR UM TIGRE!
TIGRE INDIANO ADOTADO PELO ZEZINHO! OBA!
EH, EH!
QUE BICHO O TIO PATINHAS ADOTARIA?
NENHUM!
ELE NEM VEM À FESTA!
ELE NÃO PODE DEIXAR DE VIR! DEIXEM ISSO POR MINHA CONTA!
DEPOIS...
...ASSIM, SE VOCÊ COMPRAR UM CONVITE DA FESTA DO ZOOLÓGICO PRA ELE, O TIO PATINHAS TERÁ QUE IR!
AH! COMPRA, VAI, TIO DONALD!
ESTÁ BEM, MAS VOCÊS TÊM QUE ME EMPRESTAR O DINHEIRO DO SEU COFRINHO!
OBA! EMPRESTAMOS, SIM!

E ALGUNS DIAS DEPOIS...
UMA GRANDE FESTA, MARGARIDA!
COLOCAMOS AS TIGELAS DE PONCHE PERTO DAS JAULAS DOS ANIMAIS QUE PODEM SER ADOTADOS!
BELA FESTA, HEIN?
VAI ADOTAR ALGUM ANIMAL?
CLARO! UM LEÃO!
VENHAM COMIGO, SENHORES! AS ADOÇÕES VÃO COMEÇAR!
QUEM DESEJA ADOTAR ESSE ADORÁVEL ORANGOTANGO?
OFEREÇA ALGUMA COISA, ADÍLSON! E O SEU NOME VAI FICAR NA JAULA DELE!
CERTO! GOSTEI DA CARA DELE!
QUANTO ME OFERECE POR ESTE GORILA?
EI! VOU DAR ALGUMA COISA POR ESSE CARA!
ROGÉRIO! ACORDE E ADOTE ESSA POBRE E CANSADA PREGUIÇA!
NOSSA! VEJAM SÓ QUANTO DINHEIRO EU JÁ APUREI!
COMO ESTAMOS INDO, MARGARIDA?
ESTAMOS FATURANDO BEM, DIRETOR!

EM DEZEMBRO, TODO MUNDO SMURFANDO!

Você vai adorar os Smurfs! Eles são pequenos, fofos, engraçados e já tomaram conta da cidade!

Vá conhecê-los nas bancas!

EDITORA ABRIL

© ESTRUMPFES - Criado e Escrito por PEYO

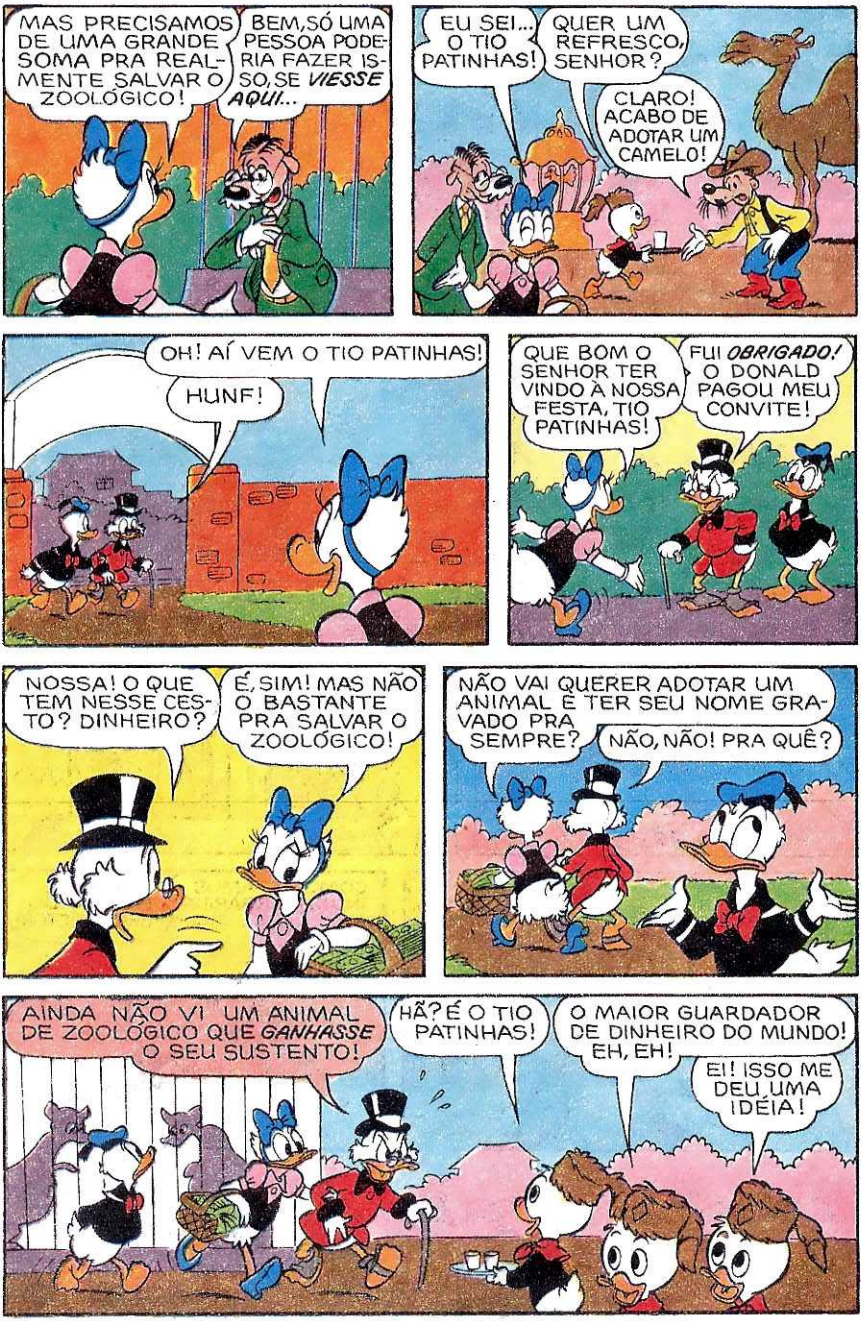
MAS PRECISAMOS DE UMA GRANDE SOMA PRA REALMENTE SALVAR O ZOOLÓGICO!
BEM, SÓ UMA PESSOA PODERIA FAZER ISSO, SE *VIESSE AQUI*...
EU SEI... O TIO PATINHAS!
QUER UM REFRESCO, SENHOR?
CLARO! ACABO DE ADOTAR UM CAMELO!
OH! AÍ VEM O TIO PATINHAS!
HUNF!
QUE BOM O SENHOR TER VINDO À NOSSA FESTA, TIO PATINHAS!
FUI *OBRIGADO!* O DONALD PAGOU MEU CONVITE!
NOSSA! O QUE TEM NESSE CESTO? DINHEIRO?
É, SIM! MAS NÃO O BASTANTE PRA SALVAR O ZOOLÓGICO!
NÃO VAI QUERER ADOTAR UM ANIMAL E TER SEU NOME GRAVADO PRA SEMPRE?
NÃO, NÃO! PRA QUÊ?
AINDA NÃO VI UM ANIMAL DE ZOOLÓGICO QUE *GANHASSE* O SEU SUSTENTO!
HÃ? É O TIO PATINHAS!
O MAIOR GUARDADOR DE DINHEIRO DO MUNDO! EH, EH!
EI! ISSO ME DEU UMA IDÉIA!

TIO PATINHAS, VEJA ESSE ESQUILO GUARDANDO NOZES!
?
ELE TRABALHA TODOS OS DIAS! E DEVE TER MUITAS ÁRVORES CHEIAS DE NOZES!
EI! GOSTEI DESSE ANIMAL!
SE ESSE ESQUILO VIVE NO ZOOLÓGICO, EU DOU UM MILHÃO PRA TER MEU NOME EM SUA ÁRVORE!
É UM BICHINHO QUE ME AGRADOU MUITO!
A OFERTA DO TIO PATINHAS ACABA DE SALVAR O ZOOLÓGICO!
VIVA!
CONSEGUIMOS!
O ZOOLÓGICO VAI CONTINUAR!
TUDO GRAÇAS A UM ESQUILO!
ALÉM DISSO, DOU UM MILHÃO PRA CADA ÁRVORE QUE ELE ENCHEU DE NOZES!
PUXA! E EU TIVE QUE COMPRAR SEU CONVITE!
OS DIAS PASSAM...
O TIO PATINHAS VEM AO ZOOLÓGICO UMA VEZ POR SEMANA PRA VISITAR O SEU ESQUILO ADOTADO!
ELES FORMAM UM BELO PAR! EH, EH!
PATINHAS
PATINHAS
PATINHAS
UM ANIMAL MAGNÍFICO! SENSACIONAL!
fim

O Homem Invisível: uma história do Pateta gozada que só vendo!

Nesta edição, Pateta revive um clássico da ficção científica: **O Homem Invisível** de George Wells. Uma história fantástica que vai eletrizar você.
Ainda neste número, você vai curtir uma aventura na Grécia Antiga: **Pateta Ulisses**

Está um barato esta edição de

PATETA FAZ HISTÓRIA

Lançamento válido para: SP, PR, SC, RS, MG e MS.

EDITORA ABRIL

DONALD e SOBRINHOS em O PERU PERIGOSO

Walt Disney

DONALD E OS MENINOS VÃO PASSAR O NATAL NUMA CABANA NO ALTO DA MONTANHA...

PODEM RIR! VOCÊS VÃO VER UMA COISA!
E LOGO DEPOIS...
VOU BUSCAR O PERU, MENINOS!
GLUP!
TOME CUIDADO, TIO! PODE SER PERIGOSO CAÇAR NAS MONTANHAS!
AINDA MAIS PRA QUEM NÃO CONHECE A REGIÃO!
NÃO SE INTROMETAM! EU SEI O QUE ESTOU FAZENDO!
HUM! ACHO QUE NÃO VAI SER FÁCIL, NÃO!
AHÁ! MEU FARO ME TROUXE CERTINHO PRA PISTA DE UM PERU!
AÍ VOU EU, CEIA DE NATAL!
BAM!
TUMP!

*CADÊ O ENGRAÇADINHO QUE ME ACORDOU?

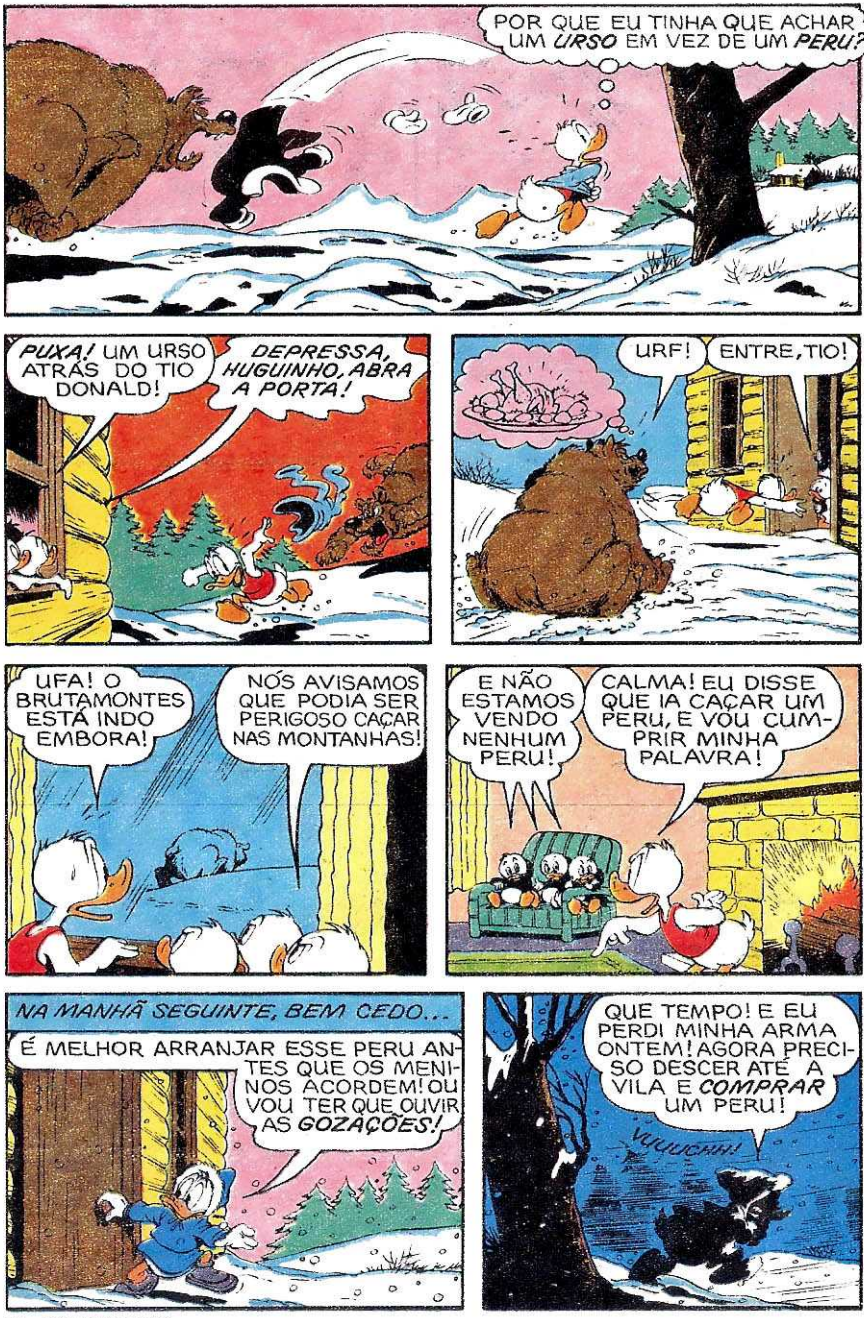
POR QUE EU TINHA QUE ACHAR UM *URSO* EM VEZ DE UM *PERU*?
PUXA! UM URSO ATRÁS DO TIO DONALD!
DEPRESSA, HUGUINHO, ABRA A PORTA!
URF!
ENTRE, TIO!
UFA! O BRUTAMONTES ESTÁ INDO EMBORA!
NÓS AVISAMOS QUE PODIA SER PERIGOSO CAÇAR NAS MONTANHAS!
E NÃO ESTAMOS VENDO NENHUM PERU!
CALMA! EU DISSE QUE IA CAÇAR UM PERU, E VOU CUMPRIR MINHA PALAVRA!
NA MANHÃ SEGUINTE, BEM CEDO...
É MELHOR ARRANJAR ESSE PERU ANTES QUE OS MENINOS ACORDEM! OU VOU TER QUE OUVIR AS *GOZAÇÕES!*
QUE TEMPO! E EU PERDI MINHA ARMA ONTEM! AGORA PRECISO DESCER ATÉ A VILA E *COMPRAR* UM PERU!
VUUU

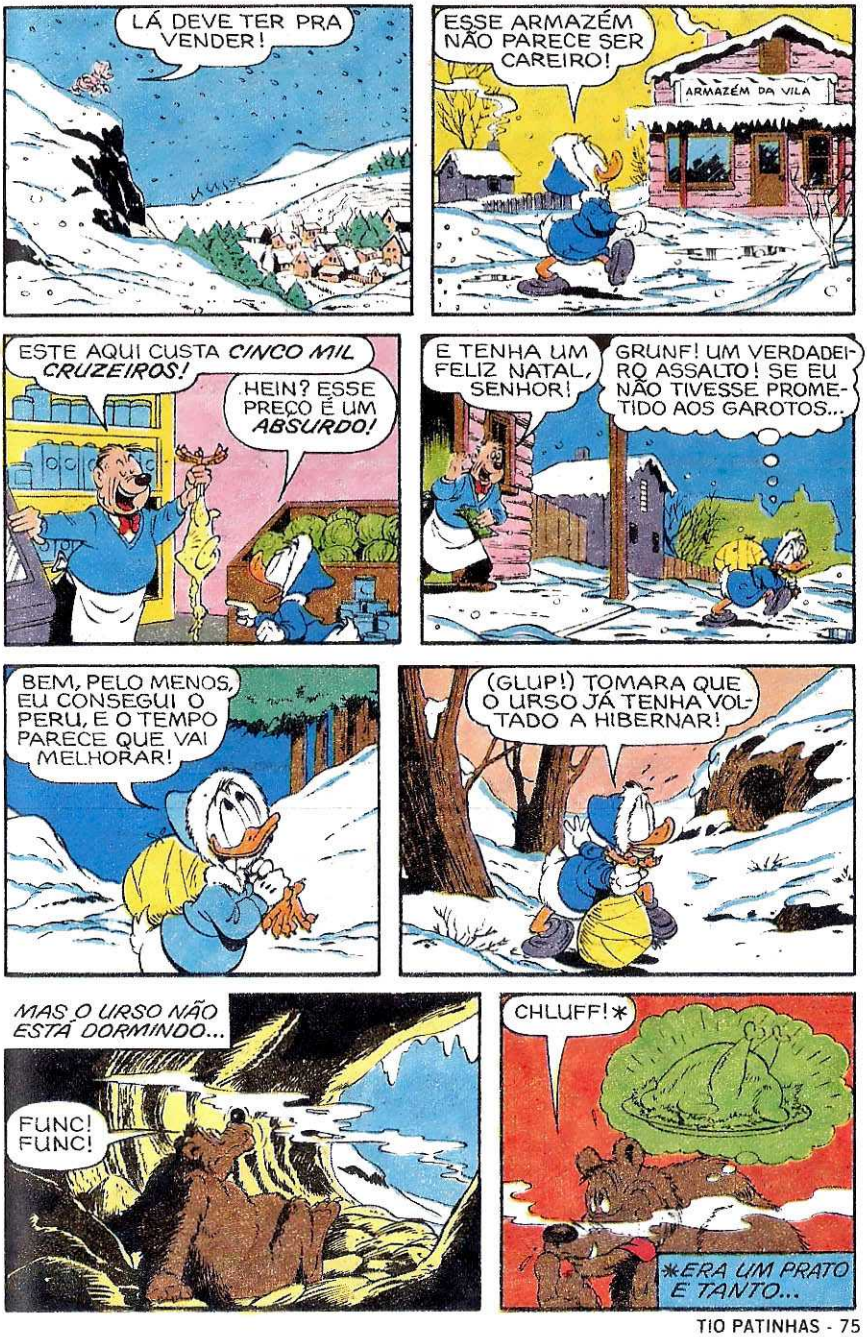
LÁ DEVE TER PRA VENDER!
ESSE ARMAZÉM NÃO PARECE SER CAREIRO!
ARMAZÉM DA VILA
ESTE AQUI CUSTA CINCO MIL CRUZEIROS!
HEIN? ESSE PREÇO É UM ABSURDO!
E TENHA UM FELIZ NATAL, SENHOR!
GRUNF! UM VERDADEIRO ASSALTO! SE EU NÃO TIVESSE PROMETIDO AOS GAROTOS...
BEM, PELO MENOS, EU CONSEGUI O PERU, E O TEMPO PARECE QUE VAI MELHORAR!
(GLUP!) TOMARA QUE O URSO JÁ TENHA VOLTADO A HIBERNAR!
MAS O URSO NÃO ESTÁ DORMINDO...
FUNC! FUNC!
CHLUFF!*
*ERA UM PRATO E TANTO...

GRRR!
DROGA! O URSO DE NOVO!
(PUF! PUF!) PRECISO ME LIVRAR DAS ROUPAS, SE EU QUISER ESCAPAR!
(GLUP!) ELE ESTÁ CADA VEZ MAIS PERTO!
MALDIÇÃO! TENHO QUE SACRIFICAR O PERU, TAMBÉM!
E ASSIM...
BAH! SALSICHAS ENLATADAS NA CEIA DE NATAL!
E A GENTE PENSAVA QUE IA COMER PERU!
O PRÓXIMO QUE FALAR EM PERU VAI FICAR LÁ FORA COM O URSO, CERTO?
fim

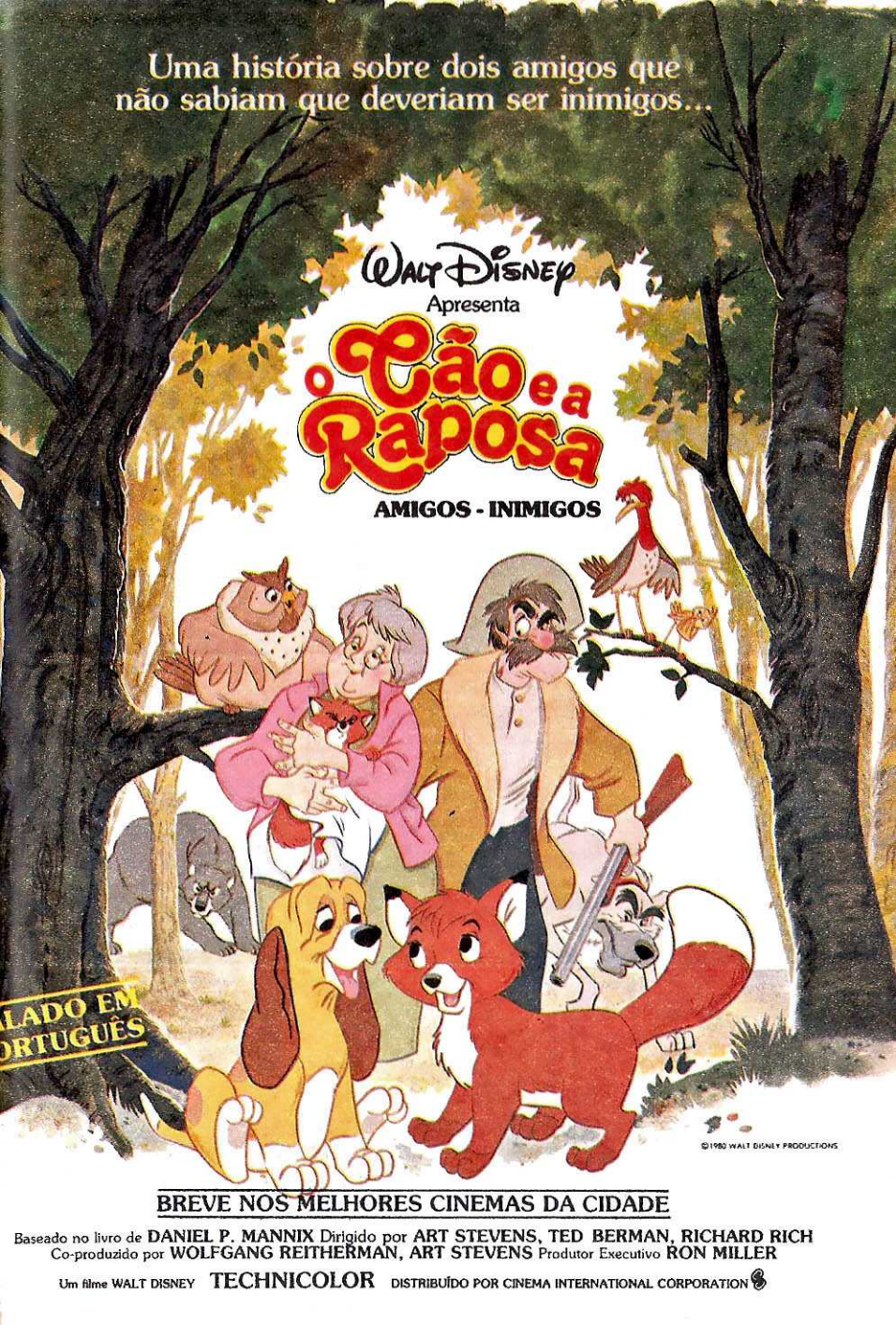

BREVE NOS MELHORES CINEMAS DA CIDADE

Baseado no livro de DANIEL P. MANNIX Dirigido por ART STEVENS, TED BERMAN, RICHARD RICH
Co-produzido por WOLFGANG REITHERMAN, ART STEVENS Produtor Executivo RON MILLER

Um filme WALT DISNEY TECHNICOLOR DISTRIBUÍDO POR CINEMA INTERNATIONAL CORPORATION

WALT DISNEY

TIO PATINHAS e A GUERRA DOS QUADRINHOS

OLÁ, SOBRINHOS! O QUE VIERAM FAZER AQUI?
ÍAMOS PASSANDO E RESOLVEMOS FAZER UMA VISITA! ESTAMOS INCOMODANDO?
I/TL 1308-TP210/9

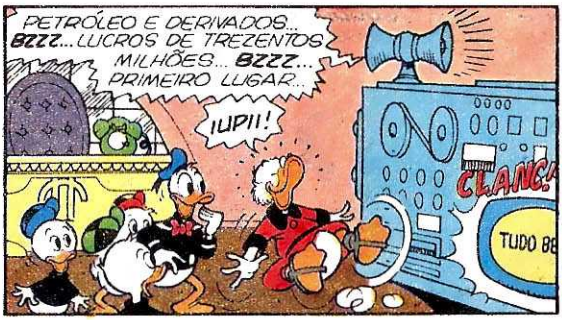
PETRÓLEO E DERIVADOS... BZZZ... LUCROS DE TREZENTOS MILHÕES... BZZZ... PRIMEIRO LUGAR...
IUPII!
CLANC!
TUDO BE

LOJAS E SUPERMERCADOS... BZZZ... LUCRO DE QUATROCENTOS MILHÕES... BZZZ... PRIMEIRO LUGAR...
VIVA!
TLIM!

INDÚSTRIA EDITORIAL... BZZZ... PERDA DE QUINHENTOS MILHÕES. BZZ... SITUAÇÃO CALAMITOSA!
QUAAC
DESGRAÇA!

ÚLTIMO LUGAR NA CLASSIFICAÇÃO... BZZZ... EM PRIMEIRO, ESTÁ O PATACÔNCIO!
GLUP!
QUAC! NÃO PODE SER!

NÃO É POSSÍVEL! NÃO É VERDADE!
MAS FOI O NEGOCIÓMETRO QUE DISSE!

DEVE ESTAR ENGANADO! MÁQUINA TRAIDORA E PREGUIÇOSA!
CHUT!

OPERAÇÃO CONTRA-ATAQUE... BZZZ... CLIC!
IAU!
CHUTE!

ELE ME AGREDIU! (GLUP!) ESTOU ARRUINADO!
ORA, TIO! FOI SÓ UM NEGÓCIO QUE NÃO DEU RESULTADO! PROCURE REAGIR!

INTERROGUE SEU PESSOAL E PROCURE SABER POR QUE O PATACÔNCIO ESTÁ EM PRIMEIRO LUGAR!
É VERDADE! NÃO TINHA PENSADO NISSO!

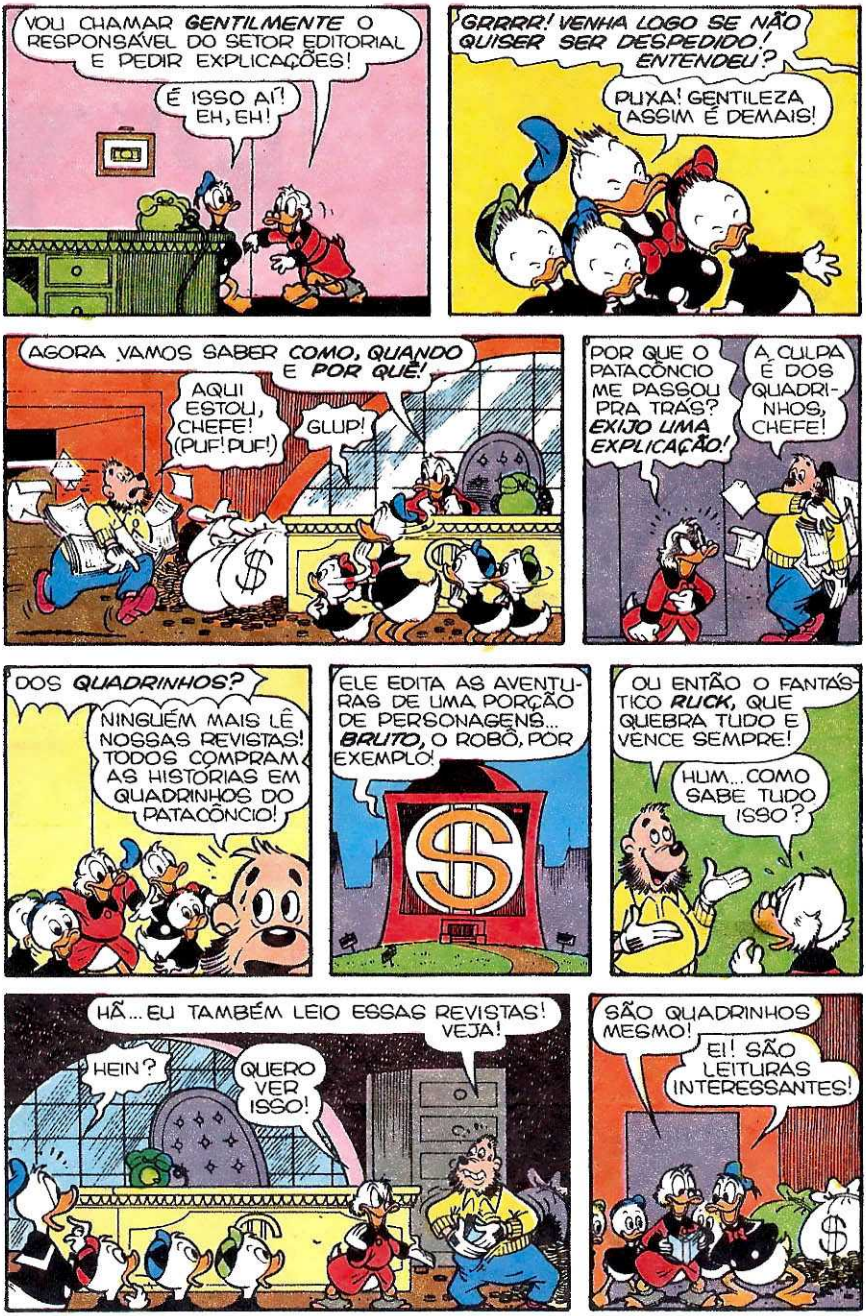
VOU CHAMAR GENTILMENTE O RESPONSÁVEL DO SETOR EDITORIAL E PEDIR EXPLICAÇÕES!
É ISSO AÍ! EH, EH!
GRRRR! VENHA LOGO SE NÃO QUISER SER DESPEDIDO! ENTENDEU?
PUXA! GENTILEZA ASSIM É DEMAIS!
AGORA VAMOS SABER COMO, QUANDO E POR QUÊ!
AQUI ESTOU, CHEFE! (PUF! PUF!)
GLUP!
POR QUE O PATACÔNCIO ME PASSOU PRA TRÁS? EXIJO UMA EXPLICAÇÃO!
A CULPA É DOS QUADRINHOS, CHEFE!
DOS QUADRINHOS?
NINGUÉM MAIS LÊ NOSSAS REVISTAS! TODOS COMPRAM AS HISTÓRIAS EM QUADRINHOS DO PATACÔNCIO!
ELE EDITA AS AVENTURAS DE UMA PORÇÃO DE PERSONAGENS... BRUTO, O ROBÔ, POR EXEMPLO!
OU ENTÃO O FANTÁSTICO RUCK, QUE QUEBRA TUDO E VENCE SEMPRE!
HUM... COMO SABE TUDO ISSO?
HÃ... EU TAMBÉM LEIO ESSAS REVISTAS! VEJA!
HEIN?
QUERO VER ISSO!
SÃO QUADRINHOS MESMO!
EI! SÃO LEITURAS INTERESSANTES!

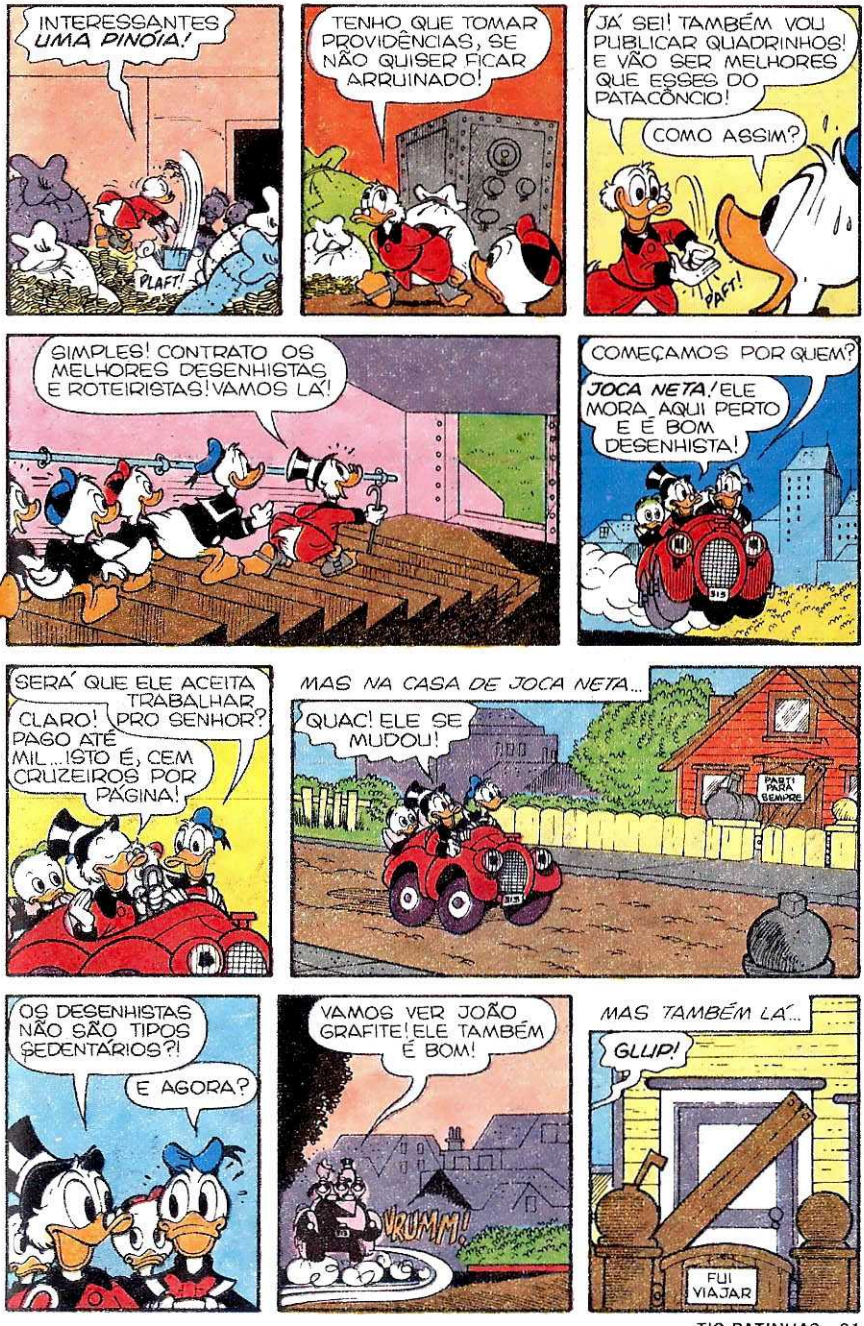
INTERESSANTES UMA PINÓIA!
PLAFT!
TENHO QUE TOMAR PROVIDÊNCIAS, SE NÃO QUISER FICAR ARRUINADO!
JÁ SEI! TAMBÉM VOU PUBLICAR QUADRINHOS! E VÃO SER MELHORES QUE ESSES DO PATACÔNCIO!
COMO ASSIM?
PAF!
SIMPLES! CONTRATO OS MELHORES DESENHISTAS E ROTEIRISTAS! VAMOS LÁ!
COMEÇAMOS POR QUEM?
JOCA NETA! ELE MORA AQUI PERTO E É BOM DESENHISTA!
SERÁ QUE ELE ACEITA TRABALHAR PRO SENHOR?
CLARO! PAGO ATÉ MIL... ISTO É, CEM CRUZEIROS POR PÁGINA!
MAS NA CASA DE JOCA NETA...
QUAC! ELE SE MUDOU!
PARTI PARA SEMPRE
OS DESENHISTAS NÃO SÃO TIPOS SEDENTÁRIOS?!
E AGORA?
VAMOS VER JOÃO GRAFITE! ELE TAMBÉM É BOM!
VRUMM!
MAS TAMBÉM LÁ...
GLUP!
FUI VIAJAR

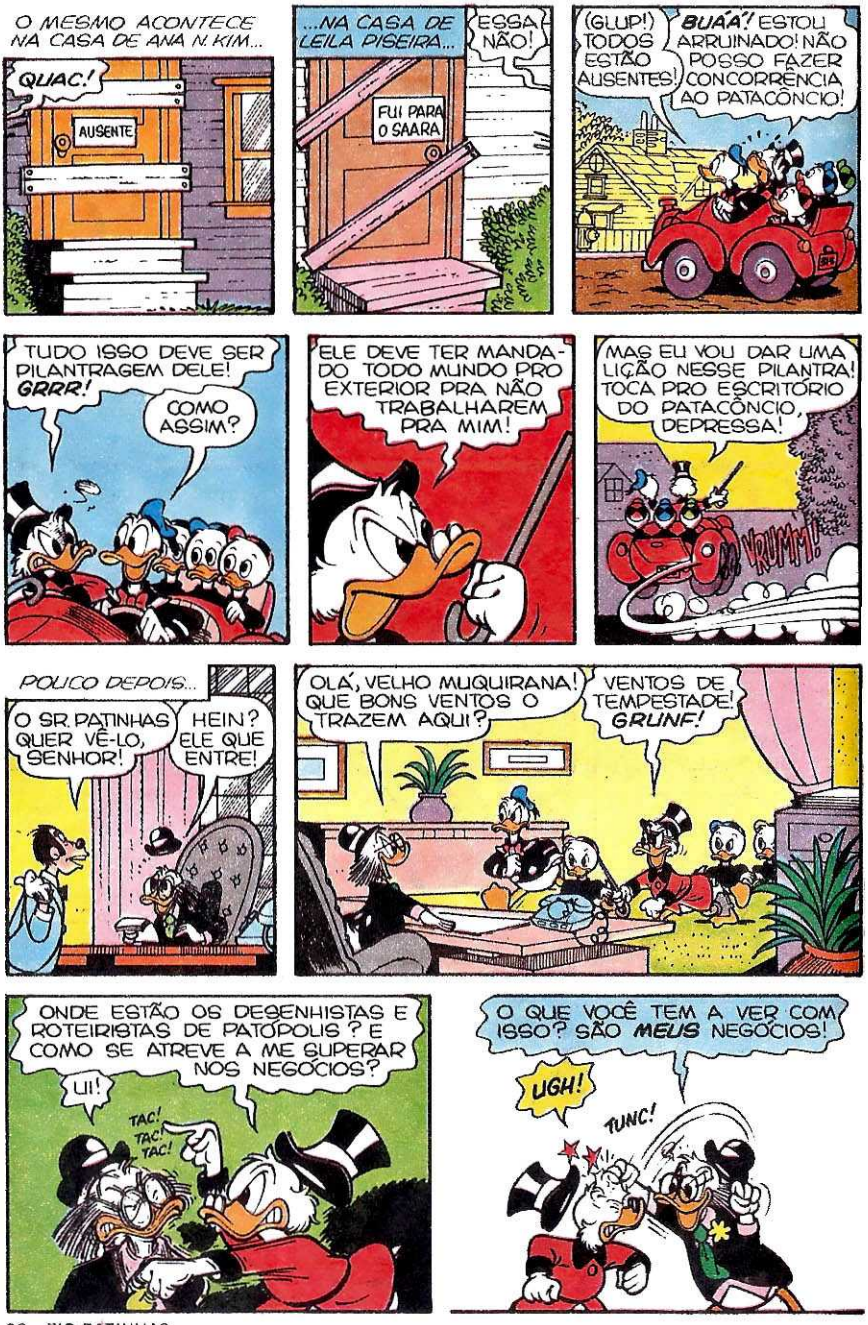
O MESMO ACONTECE NA CASA DE ANA N. KIM...
QUAC!
AUSENTE
...NA CASA DE LEILA PISEIRA...
ESSA NÃO!
FUI PARA O SAARA
(GLUP!) TODOS ESTÃO AUSENTES!
BUAÁ! ESTOU ARRUINADO! NÃO POSSO FAZER CONCORRÊNCIA AO PATACÔNCIO!
TUDO ISSO DEVE SER PILANTRAGEM DELE! GRRR!
COMO ASSIM?
ELE DEVE TER MANDADO TODO MUNDO PRO EXTERIOR PRA NÃO TRABALHAREM PRA MIM!
MAS EU VOU DAR UMA LIÇÃO NESSE PILANTRA! TOCA PRO ESCRITÓRIO DO PATACÔNCIO, DEPRESSA!
VRUMM!
POUCO DEPOIS...
O SR. PATINHAS QUER VÊ-LO, SENHOR!
HEIN? ELE QUE ENTRE!
OLÁ, VELHO MUQUIRANA! QUE BONS VENTOS O TRAZEM AQUI?
VENTOS DE TEMPESTADE! GRUNF!
ONDE ESTÃO OS DESENHISTAS E ROTEIRISTAS DE PATÓPOLIS? E COMO SE ATREVE A ME SUPERAR NOS NEGÓCIOS?
UI!
TAC! TAC! TAC!
O QUE VOCÊ TEM A VER COM ISSO? SÃO MEUS NEGÓCIOS!
UGH!
TUNC!

Garotas e mais garotas!

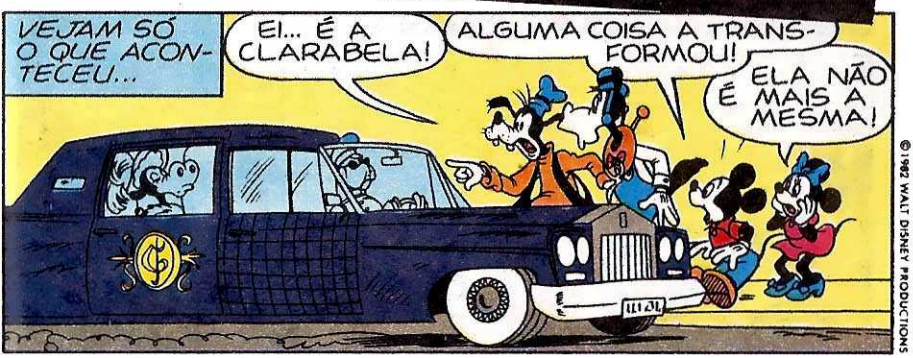

Esta edição de **Disney Especial** está uma graça!
Cheia de risinhos, batom, desmaios, chiliques, esmaltes e...
muito charme!
São 24 histórias incríveis com todas as garotas
do **ma-ra-vi-lho-so** mundo Disney!

- **Margarida**
- **Minie**
- **Maga**
- **Min**
- **Glória**
- **Clarabela**
- **Rosinha**
- **e outras!**

Marque um encontro com as Garotas

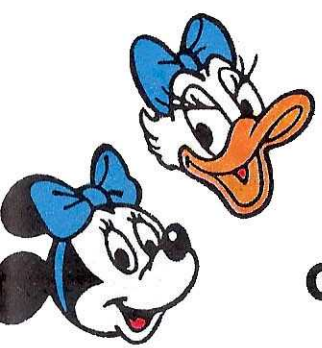

Elas estão em

Disney Especial

Novembro

O almanaque que rebola!

EDITORA ABRIL

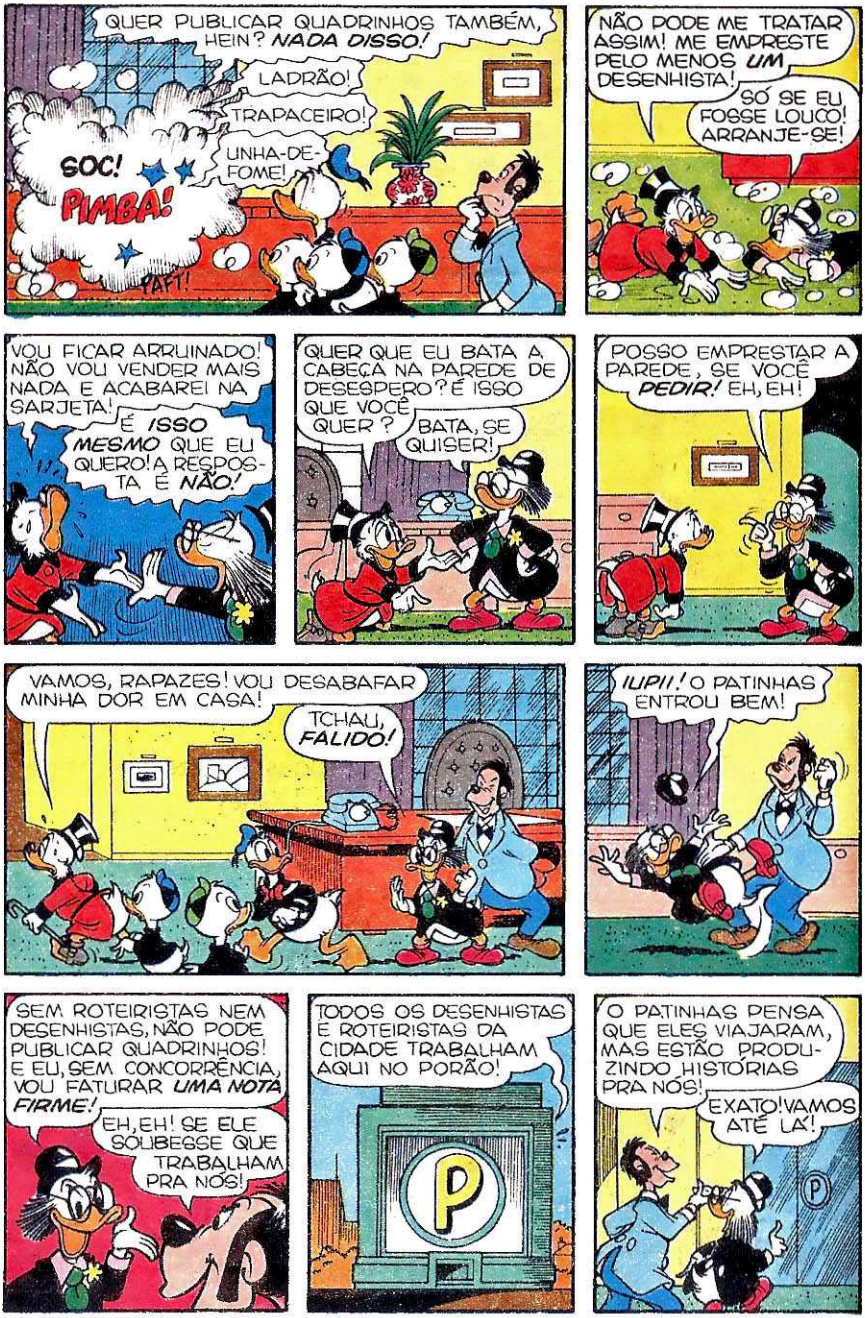
QUER PUBLICAR QUADRINHOS TAMBÉM, HEIN? NADA DISSO!
LADRÃO!
TRAPACEIRO!
UNHA-DE-FOME!
SOC!
PIMBA!
PAFT!
NÃO PODE ME TRATAR ASSIM! ME EMPRESTE PELO MENOS UM DESENHISTA!
SÓ SE EU FOSSE LOUCO! ARRANJE-SE!
VOU FICAR ARRUINADO! NÃO VOU VENDER MAIS NADA E ACABAREI NA SARJETA!
É ISSO MESMO QUE EU QUERO! A RESPOSTA É NÃO!
QUER QUE EU BATA A CABEÇA NA PAREDE DE DESESPERO? É ISSO QUE VOCÊ QUER?
BATA, SE QUISER!
POSSO EMPRESTAR A PAREDE, SE VOCÊ PEDIR! EH, EH!
VAMOS, RAPAZES! VOU DESABAFAR MINHA DOR EM CASA!
TCHAU, FALIDO!
IUPI!! O PATINHAS ENTROU BEM!
SEM ROTEIRISTAS NEM DESENHISTAS, NÃO PODE PUBLICAR QUADRINHOS! E EU, SEM CONCORRÊNCIA, VOU FATURAR UMA NOTA FIRME!
EH, EH! SE ELE SOUBESSE QUE TRABALHAM PRA NÓS!
TODOS OS DESENHISTAS E ROTEIRISTAS DA CIDADE TRABALHAM AQUI NO PORÃO!
P
O PATINHAS PENSA QUE ELES VIAJARAM, MAS ESTÃO PRODUZINDO HISTÓRIAS PRA NÓS!
EXATO! VAMOS ATÉ LÁ!
P

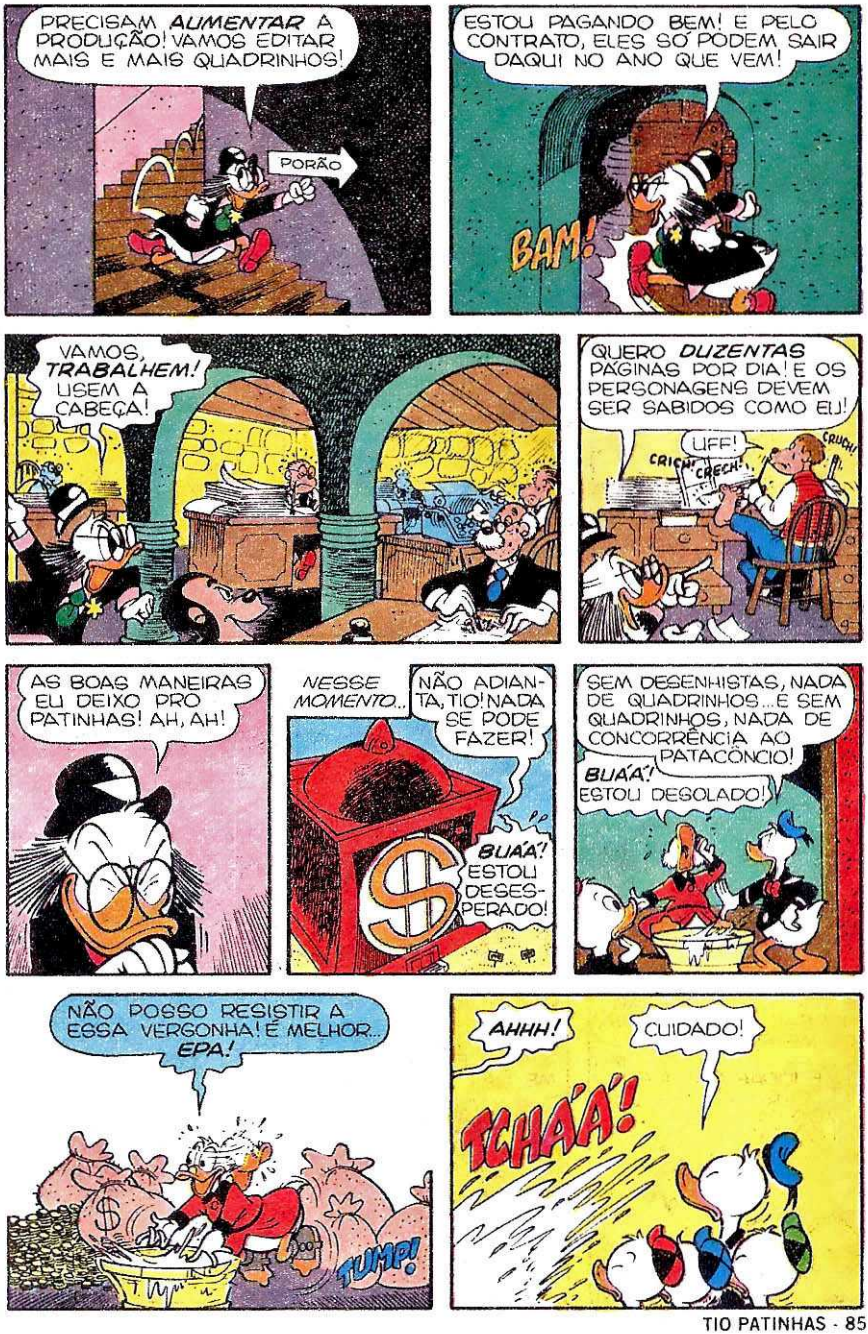
PRECISAM AUMENTAR A PRODUÇÃO! VAMOS EDITAR MAIS E MAIS QUADRINHOS!
PORÃO
ESTOU PAGANDO BEM! E PELO CONTRATO, ELES SÓ PODEM SAIR DAQUI NO ANO QUE VEM!
BAM!
VAMOS, TRABALHEM! USEM A CABEÇA!
QUERO DUZENTAS PÁGINAS POR DIA! E OS PERSONAGENS DEVEM SER SABIDOS COMO EU!
UFF!
CRICH!
CRECH!
CRUCH!
AS BOAS MANEIRAS EU DEIXO PRO PATINHAS! AH, AH!
NESSE MOMENTO..
NÃO ADIANTA, TIO! NADA SE PODE FAZER!
BUÁÁ! ESTOU DESESPERADO!
SEM DESENHISTAS, NADA DE QUADRINHOS... E SEM QUADRINHOS, NADA DE CONCORRÊNCIA AO PATACÔNCIO!
BUÁÁ! ESTOU DESOLADO!
NÃO POSSO RESISTIR A ESSA VERGONHA! É MELHOR... EPA!
TUMP!
AHHH!
CUIDADO!
TCHÁÁ!

O QUE É ISSO, TIO PATINHAS? ESTÁ QUERENDO SE AFOGAR?
(GLUB!) O BANHO ME CLAREOU AS IDÉIAS! AGORA JÁ SEI O QUE FAZER!

NÓS MESMOS FAREMOS AS HISTÓRIAS EM QUADRINHOS! E VAMOS SUPERAR O PATACÔNCIO!
HEIN?

NÓS? ISSO VAI SER DIFÍCIL!
POR ONDE VAMOS COMEÇAR?
E OS PERSONAGENS?

O BOM QUADRINHO DEVE TER HISTÓRIAS DIVERTIDAS E INTERESSANTES!

E DEVE TER UM ENREDO... UMA GRANDE AVENTURA!
HUM...

SEM CONTAR QUE O HERÓI DEVE SE LIVRAR DAS ENCRENCAS COM INTELIGÊNCIA E NÃO APENAS COM A FORÇA!
SABEM O QUE TENHO PARA DIZER A VOCÊS?

POSSO CONTAR MILHARES DE BOAS AVENTURAS! TODAS COM FINAL FELIZ E SOLUCIONADAS COM ASTÚCIA!

VAMOS CONTÁ-LAS AOS MENINOS DE PATÓPOLIS E TEREMOS UM GRANDE SUCESSO!

É VERDADE! TODAS AS NOSSAS LUTAS CONTRA OS METRALHAS!
E TODAS AS DERROTAS DO PATACÔNCIO!
É UMA IDÉIA FANTÁSTICA!

VIVA O TIO PATINHAS!
EH, EH! EU SABIA QUE VOCÊS IAM ME DAR RAZÃO!

AO TRABALHO, DEPRESSA! PEGUEM PAPEL E LÁPIS E VAMOS COMEÇAR!
CERTO, TIO!

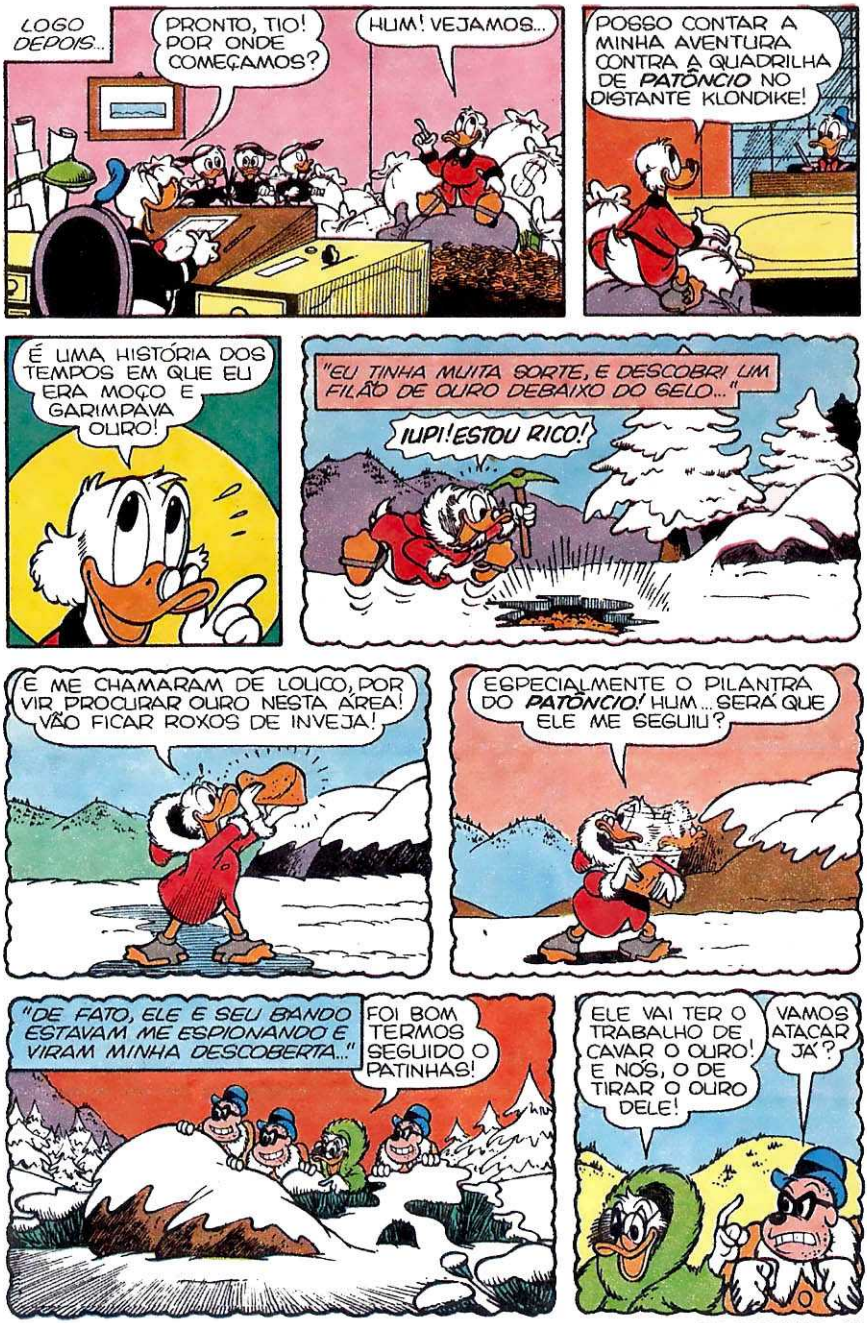
LOGO DEPOIS...
PRONTO, TIO! POR ONDE COMEÇAMOS?
HUM! VEJAMOS...
POSSO CONTAR A MINHA AVENTURA CONTRA A QUADRILHA DE PATÔNCIO NO DISTANTE KLONDIKE!
É UMA HISTÓRIA DOS TEMPOS EM QUE EU ERA MOÇO E GARIMPAVA OURO!
"EU TINHA MUITA SORTE, E DESCOBRI UM FILÃO DE OURO DEBAIXO DO GELO..."
IUPI! ESTOU RICO!
E ME CHAMARAM DE LOUCO, POR VIR PROCURAR OURO NESTA ÁREA! VÃO FICAR ROXOS DE INVEJA!
ESPECIALMENTE O PILANTRA DO PATÔNCIO! HUM.. SERÁ QUE ELE ME SEGUIU?
"DE FATO, ELE E SEU BANDO ESTAVAM ME ESPIONANDO E VIRAM MINHA DESCOBERTA..."
FOI BOM TERMOS SEGUIDO O PATINHAS!
ELE VAI TER O TRABALHO DE CAVAR O OURO! E NÓS, O DE TIRAR O OURO DELE!
VAMOS ATACAR JÁ?

CLARO! COM SUA ARMA DE UM TIRO SÓ, ELE NÃO PODE FAZER NADA! ATACAR!
RENDA-SE, PATINHAS!
QUAC! PATÔNCIO É SEU BANDO!
PENSAM QUE JÁ GANHARAM PORQUE SÃO MUITOS E EU SÓ TENHO MEU FIEL MOSQUETÃO!
MAS UM TIRO É O SUFICIENTE! SÓ TENHO QUE USAR A MUNIÇÃO ADEQUADA!
SAL
FAÇAM BOM PROVEITO, PILANTRAS!
BÃM!
"O SAL FEZ O GELO DERRETER..."
CREC! CRAC!
BLUP! BLOB!
"...PROVOCANDO UMA AVALANCHE!"
QUAC! UMA AVALANCHE!
BRUUUMMMM!
SOCORRO!
ORA, VEJAM SÓ!
TUMP!
CRACH!
CRANC!
EH, EH! TUDO COMO EU CALCULEI!

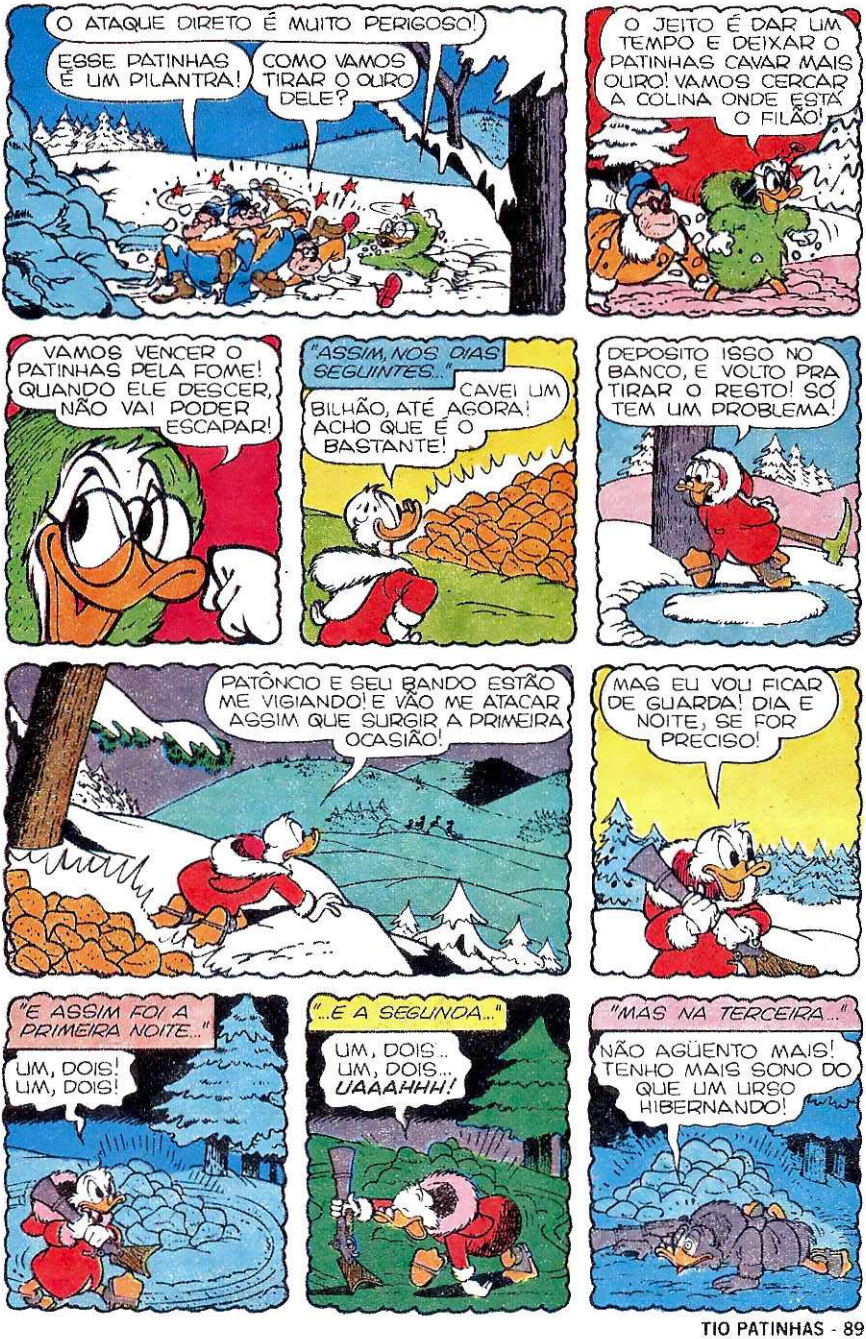
O ATAQUE DIRETO É MUITO PERIGOSO!
ESSE PATINHAS É UM PILANTRA!
COMO VAMOS TIRAR O OURO DELE?
O JEITO É DAR UM TEMPO E DEIXAR O PATINHAS CAVAR MAIS OURO! VAMOS CERCAR A COLINA ONDE ESTÁ O FILÃO!
VAMOS VENCER O PATINHAS PELA FOME! QUANDO ELE DESCER, NÃO VAI PODER ESCAPAR!
"ASSIM, NOS DIAS SEGUINTES..."
CAVEI UM BILHÃO, ATÉ AGORA! ACHO QUE É O BASTANTE!
DEPOSITO ISSO NO BANCO, E VOLTO PRA TIRAR O RESTO! SÓ TEM UM PROBLEMA!
PATÔNCIO E SEU BANDO ESTÃO ME VIGIANDO! E VÃO ME ATACAR ASSIM QUE SURGIR A PRIMEIRA OCASIÃO!
MAS EU VOU FICAR DE GUARDA! DIA E NOITE, SE FOR PRECISO!
"E ASSIM FOI A PRIMEIRA NOITE..."
UM, DOIS! UM, DOIS!
"...E A SEGUNDA..."
UM, DOIS.. UM, DOIS... UAAAHHH!
"MAS NA TERCEIRA..."
NÃO AGÜENTO MAIS! TENHO MAIS SONO DO QUE UM URSO HIBERNANDO!

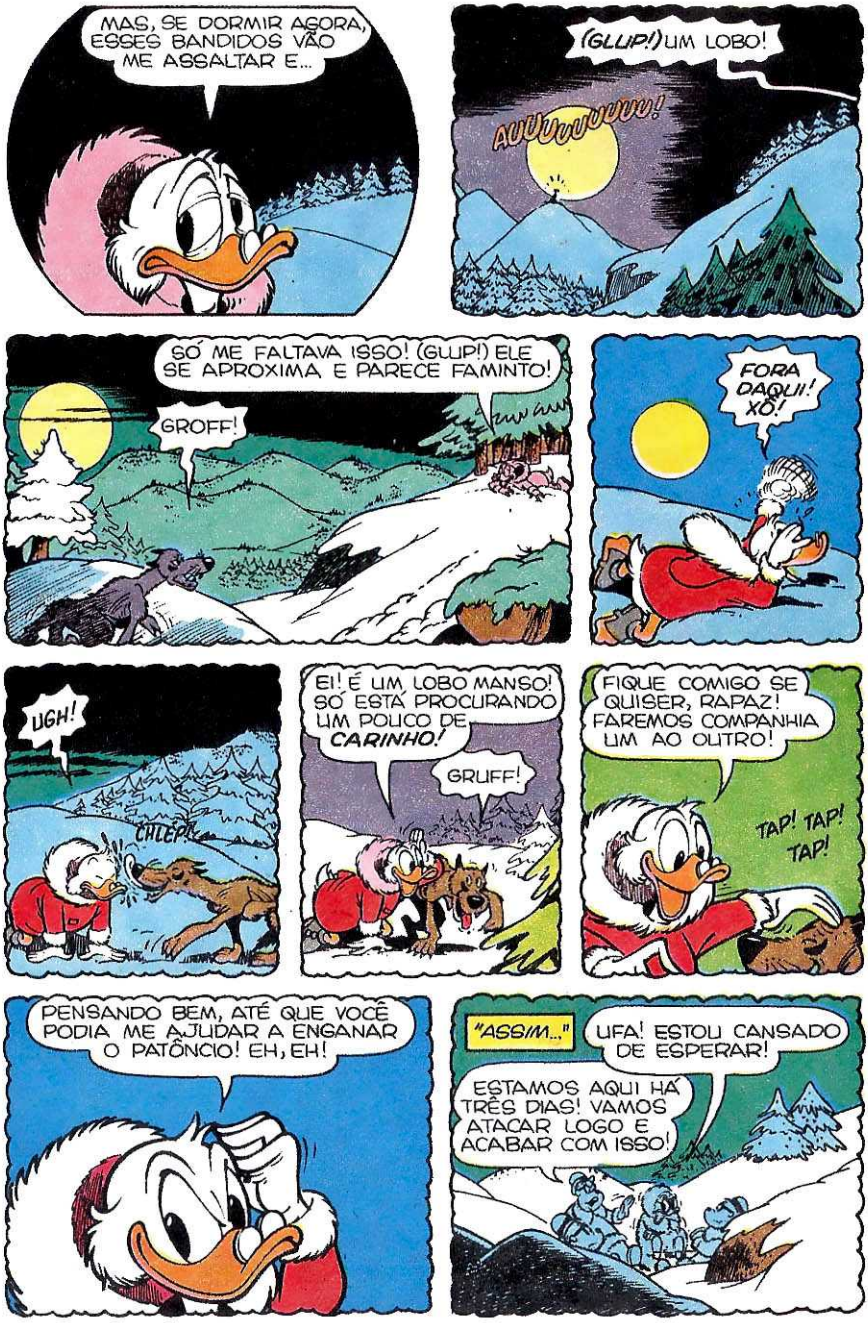
MAS, SE DORMIR AGORA, ESSES BANDIDOS VÃO ME ASSALTAR E...
(GLUP!) UM LOBO!
AUUUUUUU!
SÓ ME FALTAVA ISSO! (GLUP!) ELE SE APROXIMA E PARECE FAMINTO!
GROFF!
FORA DAQUI! XÔ!
UGH!
CHLEP!
EI! É UM LOBO MANSO! SÓ ESTÁ PROCURANDO UM POUCO DE CARINHO!
GRUFF!
FIQUE COMIGO SE QUISER, RAPAZ! FAREMOS COMPANHIA UM AO OUTRO!
TAP! TAP! TAP!
PENSANDO BEM, ATÉ QUE VOCÊ PODIA ME AJUDAR A ENGANAR O PATÔNCIO! EH, EH!
"ASSIM..."
UFA! ESTOU CANSADO DE ESPERAR!
ESTAMOS AQUI HÁ TRÊS DIAS! VAMOS ATACAR LOGO E ACABAR COM ISSO!

Luzes... Câmera... Ação!

Chegou o

inédito!

• Tudo sobre as pessoas que trabalham numa rede de televisão.

Nas bancas por apenas **Cr$ 950,00.**

Livros Abril

• Tudo sobre quem inventou e como funciona a televisão.

• Como são escolhidos e feitos os programas.

• Um minuto vale um milhão! De onde vem o lucro da TV.

• E daqui pra frente, como é que vai ser?

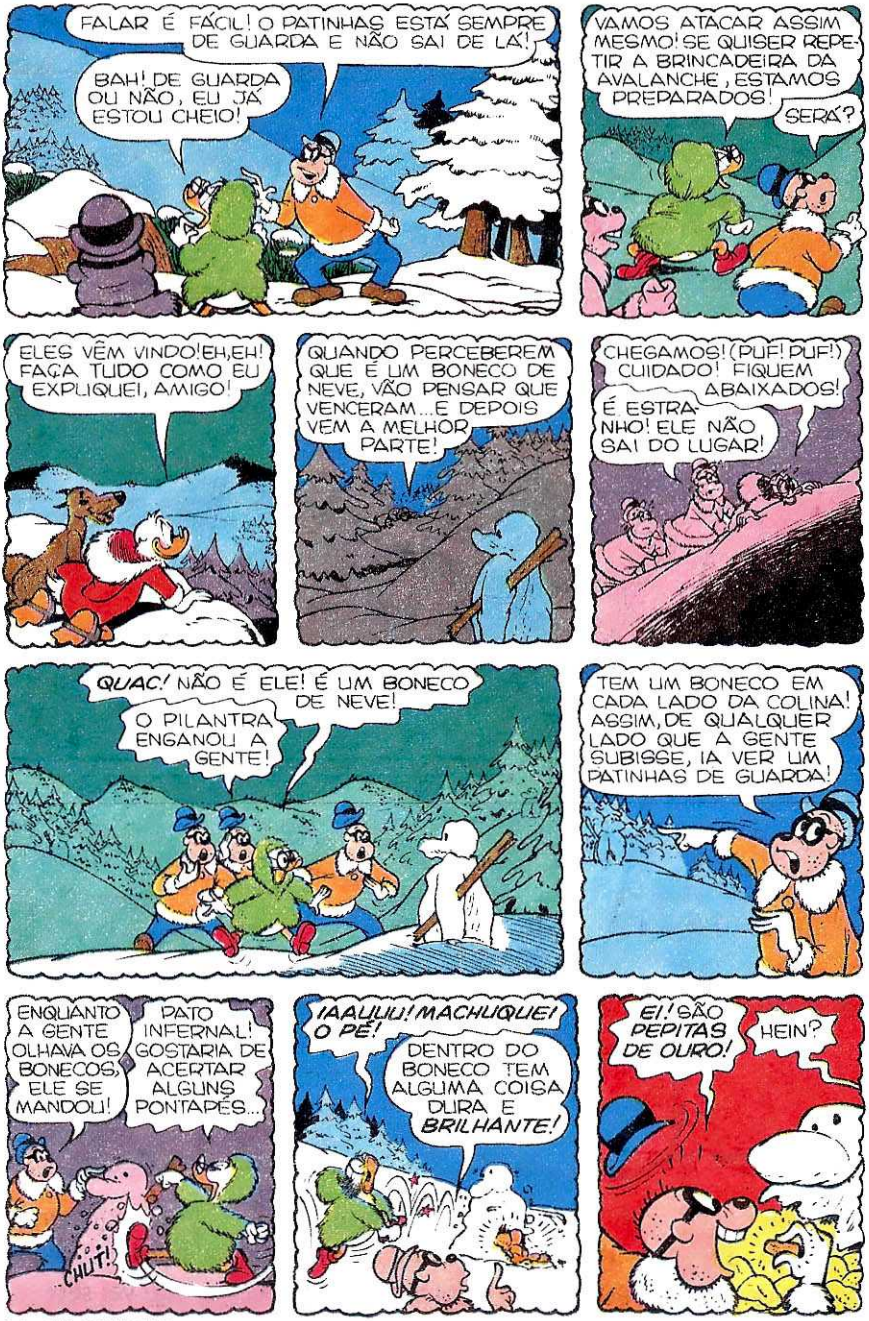
FALAR É FÁCIL! O PATINHAS ESTÁ SEMPRE DE GUARDA E NÃO SAI DE LÁ!
BAH! DE GUARDA OU NÃO, EU JÁ ESTOU CHEIO!
VAMOS ATACAR ASSIM MESMO! SE QUISER REPETIR A BRINCADEIRA DA AVALANCHE, ESTAMOS PREPARADOS!
SERÁ?
ELES VÊM VINDO! EH, EH! FAÇA TUDO COMO EU EXPLIQUEI, AMIGO!
QUANDO PERCEBEREM QUE É UM BONECO DE NEVE, VÃO PENSAR QUE VENCERAM... E DEPOIS VEM A MELHOR PARTE!
CHEGAMOS! (PUF! PUF!) CUIDADO! FIQUEM ABAIXADOS!
É ESTRANHO! ELE NÃO SAI DO LUGAR!
QUAC! NÃO É ELE! É UM BONECO DE NEVE!
O PILANTRA ENGANOU A GENTE!
TEM UM BONECO EM CADA LADO DA COLINA! ASSIM, DE QUALQUER LADO QUE A GENTE SUBISSE, IA VER UM PATINHAS DE GUARDA!
ENQUANTO A GENTE OLHAVA OS BONECOS, ELE SE MANDOU!
PATO INFERNAL! GOSTARIA DE ACERTAR ALGUNS PONTAPÉS...
CHUT!
¡AAUUU! MACHUQUEI O PÉ!
DENTRO DO BONECO TEM ALGUMA COISA DURA E BRILHANTE!
EI! SÃO PEPITAS DE OURO!
HEIN?

UMA PORÇÃO DELAS! O PATINHAS ESCONDEU O OURO NOS BONECOS!
MAS ENTÃO...
ESTAMOS RICOS! ELE FUGIU DEIXANDO O OURO! AH, AH!
ERA MUITO PESADO PRA ELE CARREGAR! POR ISSO INVENTOU O TRUQUE DOS BONECOS PRA GENTE DAR O FORA!
E AGORA?
AGORA O OURO É NOSSO! VAMOS DIVIDIR E LEVAR CEM QUILOS CADA UM ATÉ O VALE!
"E ASSIM FIZERAM..."
PRONTOS? VAMOS INDO!
PUXA, QUE PESO!
PENSEM NA FORTUNA QUE ESTÃO LEVANDO, SEUS IDIOTAS!
"MAS ELI ESTAVA VIGIANDO!"
VÁ AGORA!
IAUUU! UM LOBO!
GRAURRRRR!

GRAURRR!
CORRAM!
SEBO NAS CANELAS!

AH, AH, AH! CORRENDO ASSIM, OS PILANTRAS VÃO CHEGAR LOGO À CIDADE!

MAS, COM O PESO QUE LEVAM, VÃO FICAR CANSADOS... E SUAR COM ESSE FRIO PODE SER PERIGOSO! EH, EH!

"DE FATO, DEPOIS DE UMA CORRIDA DE QUILÔMETROS..."
NÃO AGÜENTO MAIS! (PUF! PUF!)
DESPISTAMOS O LOBO, MAS ESTOU COBERTO DE SUOR!
EU, TAMBÉM!

COM ESTE FRIO É ARRISCADO!
FALOU! AS ROUPAS FICAM MOLHADAS, E O SUOR SE TRANSFORMA NUMA CROSTA DE GELO!
CRAC!
CROC!
CRIC!

"ISSO MESMO, AMIGOS! EM POUCO TEMPO OS LADRÕES SE TRANSFORMARAM EM ESTÁTUAS DE GELO!"

"EU SÓ TINHA QUE ALCANÇÁ-LOS E REAVER O OURO ROUBADO!"
VÃO FICAR TRANQÜILOS ATÉ O DEGELO E EU TEREI BASTANTE TEMPO PRA EXPLORAR O FILÃO COMO SE DEVE!

O QUE ACHAM DA MINHA AVENTURA?
SENSACIONAL, TIO!
GOSTAMOS MUITO!
LEGAL! EU DESENHEI TUDO EM QUADRINHOS, ENQUANTO O SENHOR FALAVA!
ESSE VAI SER O PRIMEIRO NÚMERO DE UMA REVISTA EM QUADRINHOS SEMANAL!
AGORA É SÓ MANDAR PRA GRÁFICA!
EXTRA! EXTRA! PATINHAS PUBLICA UMA NOVA E SENSACIONAL REVISTA!
EH, EH! É MUITO DIVERTIDO!
COMPREI PRO MEU GAROTO, MAS EU TAMBÉM LEIO!
BUÁÁÁ! QUERO LER O PATINHAS!
ESTAS, SIM, É QUE SÃO BOAS HISTÓRIAS!
E NÃO AQUELAS DO PATACÔNCIO!
AH, AH! ESSE PATÔNCIO É UM IDIOTA!
QUERO UMA!
JORNAIS
DUAS PRA MIM!
UMA PRA MIM E OUTRA PRO VOVÔ!

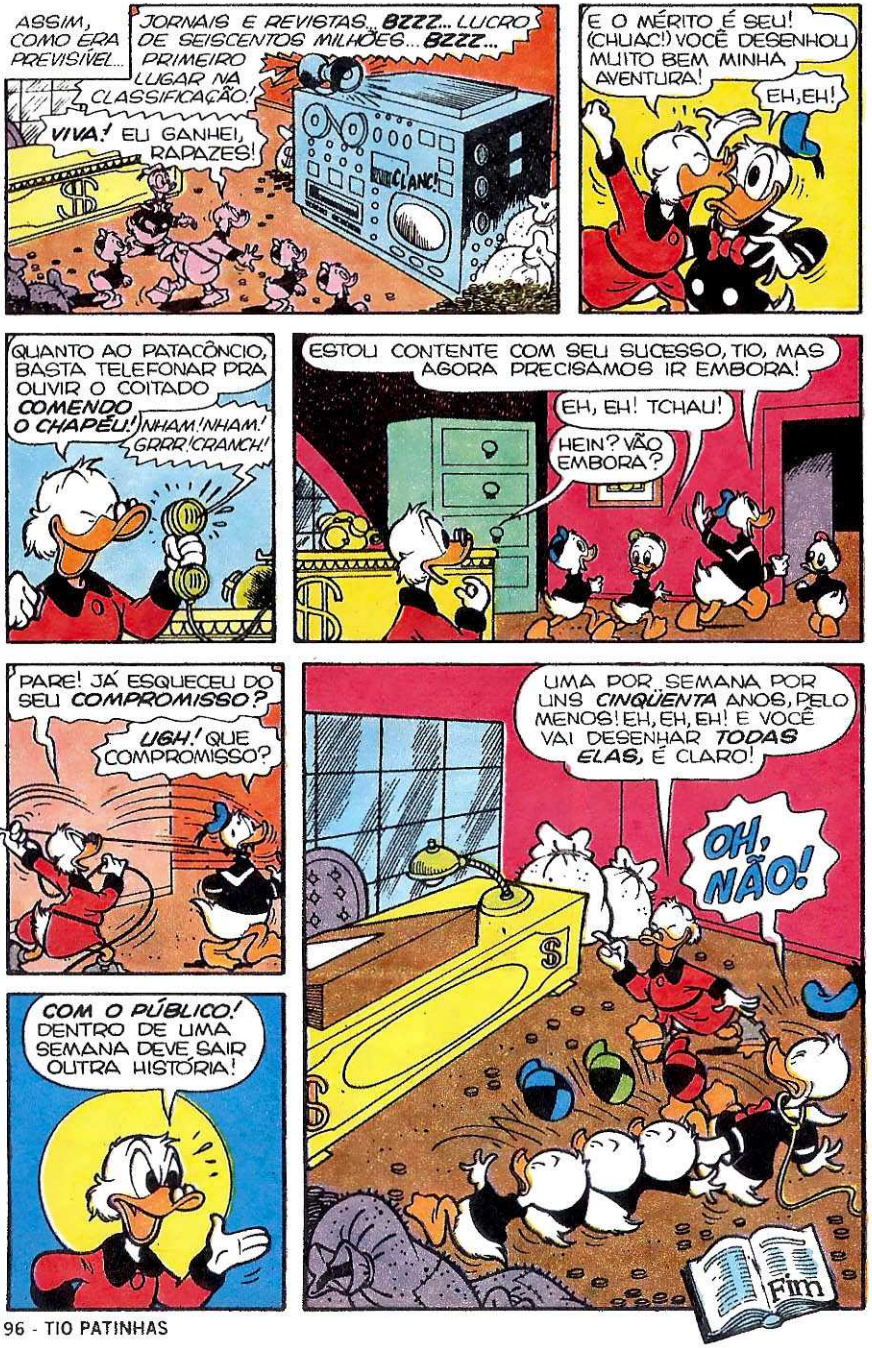
ASSIM, COMO ERA PREVISÍVEL...
JORNAIS E REVISTAS... BZZZ... LUCRO DE SEISCENTOS MILHÕES... BZZZ... PRIMEIRO LUGAR NA CLASSIFICAÇÃO!
VIVA! EU GANHEI, RAPAZES!
CLANC!
E O MÉRITO É SEU! (CHUAC!) VOCÊ DESENHOU MUITO BEM MINHA AVENTURA!
EH, EH!
QUANTO AO PATACÔNCIO, BASTA TELEFONAR PRA OUVIR O COITADO COMENDO O CHAPÉU!
NHAM! NHAM! GRRR! CRANCH!
ESTOU CONTENTE COM SEU SUCESSO, TIO, MAS AGORA PRECISAMOS IR EMBORA!
EH, EH! TCHAU!
HEIN? VÃO EMBORA?
PARE! JÁ ESQUECEU DO SEU COMPROMISSO?
UGH! QUE COMPROMISSO?
UMA POR SEMANA POR UNS CINQÜENTA ANOS, PELO MENOS! EH, EH, EH! E VOCÊ VAI DESENHAR TODAS ELAS, É CLARO!
OH, NÃO!
COM O PÚBLICO! DENTRO DE UMA SEMANA DEVE SAIR OUTRA HISTÓRIA!
Fim

DO BRÃO

A▶ ◀B

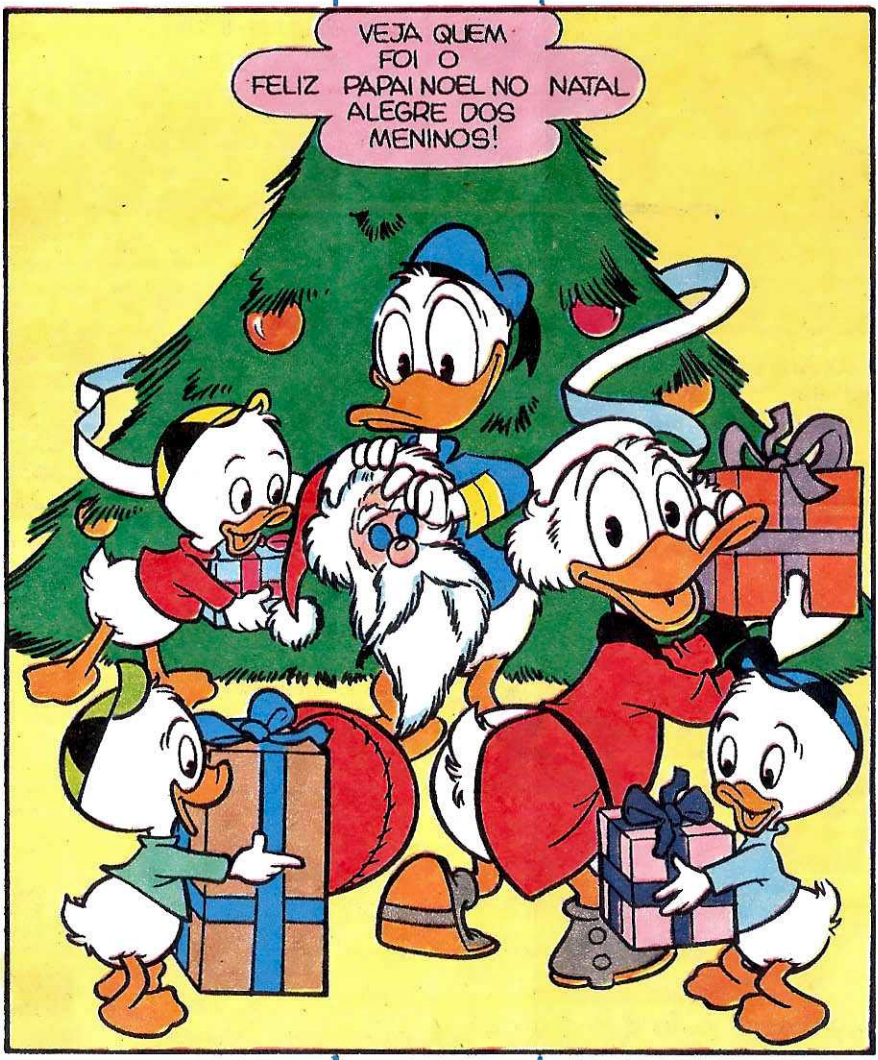

A▶ ◀B

PRAIA VOADORA?
Só podia ser mais uma idéia lucrativa do velho pato!

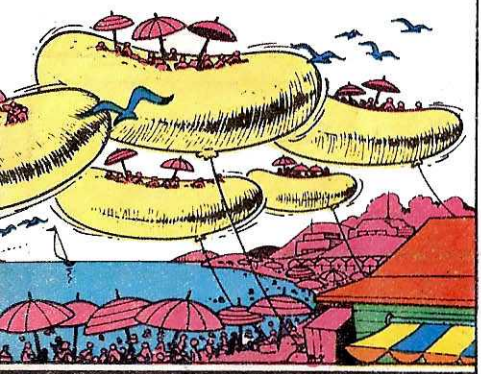

As praias particulares do Tio Patinhas já estavam superlotadas. Mas o velho pato quer faturar mais e mais... Foi aí que, pra raiva do Patacôncio, ele inventa a **praia voadora** e mais uma vez dá um show de esperteza.

© 1982 WALT DISNEY PRODUCTIONS

TIO PATINHAS
Dezembro

Você vai se divertir com esse pato que é uma verdadeira raposa!

Editora Abril

Editor e Diretor: VICTOR CIVITA

Diretores: Roberto Civita, Edgard de Silvio Faria, Thomas Souto Corrêa, Angelo Rossi, José A. P. Moreira, Roger Karman.
Diretor-Gerente da Divisão de Publicações Infanto-Juvenis: Carlos Ziegelmeyer

TIO PATINHAS

DEZEMBRO DE 1982 - N.º 210

Diretor Editorial: Waldyr Igayara de Souza
Diretor de Redação: Eduardo Octaviano

REDAÇÃO
Coordenador: Cláudio Antônio Batista Marra
Assistentes de Redação: Evelyn Heine, Maria Suzete Casellato, Monica Beatriz Hagstrom. *Preparadoras de Texto:* Suely H. Furukawa, Suiang G. de Oliveira. *Coordenador de Produção:* Danilo Borges. *Auxiliares de Produção:* Kazuhiro Kurita, Leécio A. Ribeiro. *Chefe de Arte:* Ovio Codecco. *Ilustrador:* Sérgio Carpanese. *Assistente de Arte:* Marco Aurélio S. S. Aragão. *Auxiliares de Arte:* Ayrton A. da Silva, Carmen de Barros Octaviano, Elisabeth T. San Martins, Jucemara V. T. Silva, Lilian T. Mitsunaga, Margareth J. Gasparim, Nilton K. Morise, Paulo S. S. Queiroz, Rachel M. de Lima, Sandra R. G. de Angelis, Sônia R. A. de Castro, Telma T. Takessugui. *Letristas:* João B. Neves Filho, Netansel A. Soares, Paulo Ribeiro. *Tradutor:* José F. Rodrigues. *Colaboradora:* América X. de Paiva Borges (Montagem).
Matérias: *Chefe de Arte:* Paulo Gomes Tenente. *Desenhista:* Paulo Edson de Moura. *Auxiliar de Arte:* Hirofumi Ishiwa.

CENTRO DE CRIAÇÃO
Estúdio de Capas: Diretor de Arte: Izomar Camargo Guilherme. *Desenhistas:* Carlos Avalone Rocha, João Xavier de Campos, José Roberto Gregório, Napoleão Figueiredo, Paulo Renato C. Noely. *Assistente de Arte:* Luiz Carlos Natalino Ribeiro. *Auxiliar de Arte:* Marcos Minoru Uesono.
Estúdio de Quadrinhos: Diretor de Arte: Primaggio Mantovi. *Chefes de Arte:* Luiz Podavin, Moacir Rodrigues Soares. *Coordenador de Produção:* Luiz Carlos de Castro. *Argumentistas:* Gerson Luiz B. Teixeira, Ivan S. Saidenberg, Paulo P. Lima. *Ilustradores:* Acácio Remos, Euclides K. Miyaura, Irineu S. Rodrigues, Roberto O. Fukue. *Assistente de Arte:* Marcelo Barreto de Lacerda. *Auxiliares de Arte:* Átila O. de Carvalho, Ernesto Yoshimi Miyaura, Hélio Ricardo Macedo Brito, Marcos Marcelino da Silva, Rogério Marques Godoy, Selma Maria Bertolino, Verci R. de Mello. *Colaboradores:* Helena Fonseca F. Jorge, José Barbosa, Luiz A. Farah de Aguiar, Luiz Carlos F. Miranda, Marcelo Aragão, Renato Canini.
Estúdio de Novos Produtos: Diretor de Arte: Jorge Kato. *Chefe de Arte:* Adilson Fernandes. *Redator:* Wagner Augusto. *Auxiliar de Produção:* Sônia Regina Dongo. *Desenhistas:* Eli Marcos Martins Leon, Michio Yamashita, Roberto Massaru Higa, Roberto Souto Monteiro.

Arquivo Editorial: Elena Lovisolo *(Supervisora)*

DEPARTAMENTO COMERCIAL
Gerente de Produto Júnior: Suely Freeman.

PUBLICIDADE
Diretor de Publicidade e Projetos Especiais: Efraim C. Kapulski
Gerente de Publicidade: Gilmar P. Caldeira
Representantes: Esther Tessler Seabra, Fani Kotujansky, Ernani de Lima Lemos, Eduardo Vergeiro.*Coordenadora de Publicidade:* Edna Konkowski Burigo.

Serviços Fotográficos: Jussi Lehto *(Gerente)*

Diretor Responsável: S. Fukumoto

TIO PATINHAS é uma publicação mensal da EDITORA ABRIL LTDA. Redação: R. Bela Cintra, 299, fone: (011)257-0999, São Paulo. Administração: Rua do Curtume, 738, fone: (011)864-9888, São Paulo. Caixa Postal 2372. Telex: (011)22094. End. Telegr.: EDITABRIL - São Paulo. Preço do exemplar avulso: o constante na capa. Ninguém está credenciado a angariar assinaturas. Se for procurado por alguém, denuncie-o às autoridades locais. Números Atrasados: ao preço da última edição em banca, por intermédio de seu jornaleiro ou no Distribuidor Abril de sua cidade. Em São Paulo, os endereços são: Av. Industrial, 117 - Santo André. R. Diaopoque, 91/99 - Brás; R. Clodomiro Amazonas, 889 - Itaim-Bibi; R. João Pereira, 197 - Lapa; R. Antônio de Barros, 841 - Penha; R. Domingos de Morais, 1851 - Vila Mariana; R. Brigadeiro Tobias, 773 - Centro. E no Rio de Janeiro, os endereços são: R. Sacadura Cabral, 141 - Centro; Rua da Passagem, 93 - Botafogo; R. Dr. Borman, 31 - Niterói. Pedidos pelo correio: Caixa Postal 60171, São Paulo. Temos em estoque somente seis últimas edições. Não envie pagamento antecipado. O atendimento será feito pelo Reembolso Postal e o pagamento, incluindo-se as despesas postais, deverá ser efetuado ao retirar a encomenda na agência do Correio. Distribuída com exclusividade no país pela ABRIL S.A. Cultural e Industrial, Av. Otaviano A. de Lima, 4400, São Paulo. Todos os direitos reservados. Publicação especialmente autorizada por Walt Disney Productions. Registrada na D.C.D.P. do D. Policia Federal sob nº 046 P 209/73.

IMPRESSO NA DIVISÃO GRÁFICA DA ABRIL S.A.

NA BMX PANTERA SEUS SONHOS ACONTECEM.

Chegou a primeira curva, vou entrar com tudo. A derrapagem está perfeita. Vem a rampa. Ela chega rápido, quase que de repente. É agora. Decolei, estou no ar. É muito, não dá pra acreditar. Parece um sonho.

BMX
PANTERA

MONARK

FERA É APELIDO.

COMANDO

KARSTEN
A ALEGRIA DE TODOS OS SEUS SONHOS

O Mickey e a Minie estão nas colchas e nos tecidos Karsten que vão enfeitar o seu quarto e trazer muita alegria a todos os seus sonhos. Peça para a sua mãe a beleza e a qualidade Karsten.

KARSTEN

COMPANHIA TÊXTIL KARSTEN

R. Johann Karsten, 260 - Bairro Testo Salto
Blumenau - SC - Tel.: (0473) 23-0421
Cx. Postal 9 - Telex 0473 218 CTKA BR

100 anos de qualidade e beleza em Blumenau

Este scan foi possível graças à generosidade de alguém que decidiu compartilhar e preservar a memória de uma revista Disney. Ajude-nos nesse objetivo e compartilhe uma revista para o email:
quadradinhos.patopolis@gmail.com
Obrigado!

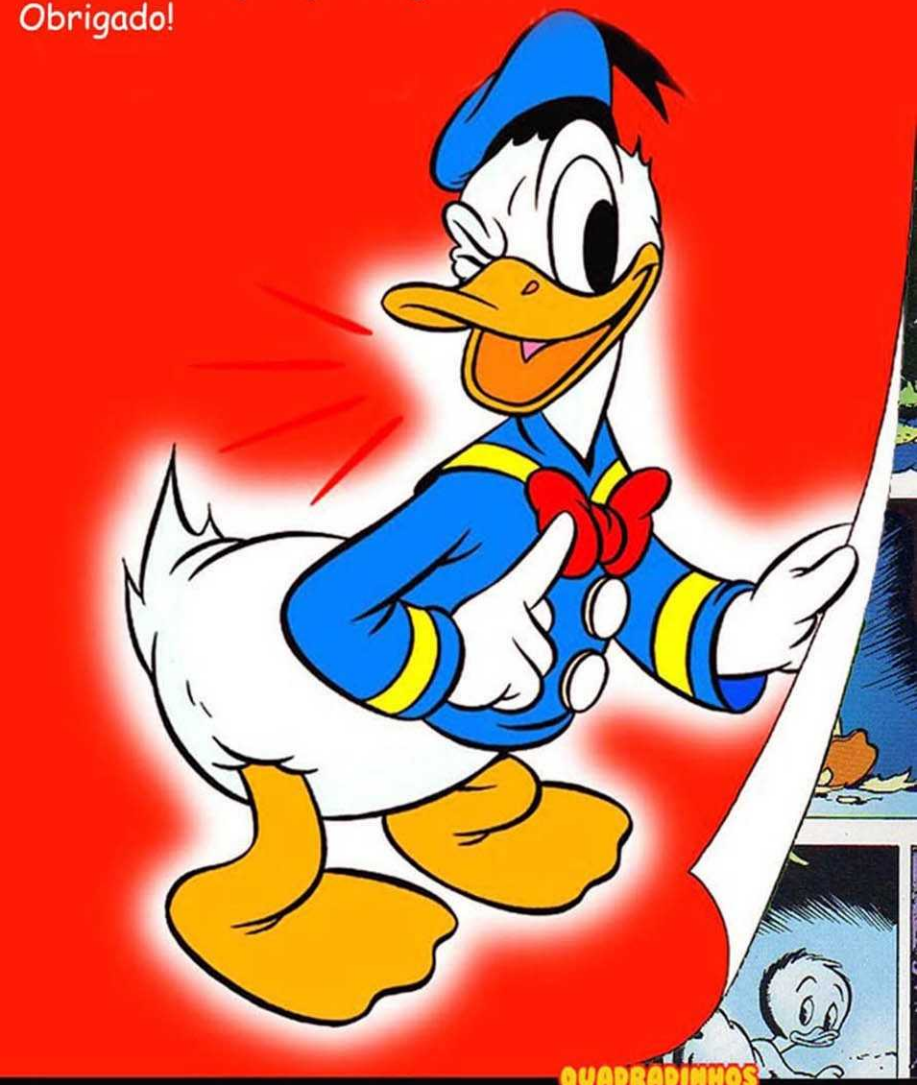

https://twitter.com/blog_QP
http://www.facebook.com/QuadradinhosPatopolis
QUADRADINHOS PATOPOLIS .BLOGSPOT.COM